STUDIUM UWARUNKOWAŃ I KIERUNKÓW ZAGOSPODAROWANIA PRZESTRZENNEGO GMINY KROSNO ODRZAŃSKIE

UJEDNOLICONY RYSUNEK

Skala 1:10 000

Kierunki zagospodarowania przestrzennego

Gminy Krosno Odrzańskie

Załącznik nr 2b do uchwały
nr XXXII/244/13 z dnia 1 lutego 2013 r.
Rady Miejskiej w Krośnie Odrzańskim

Załącznik Nr 2 do uchwały Nr XLVII/393/18
Rady Miejskiej w Krośnie Odrzańskim
z dnia 28 marca 2018 roku
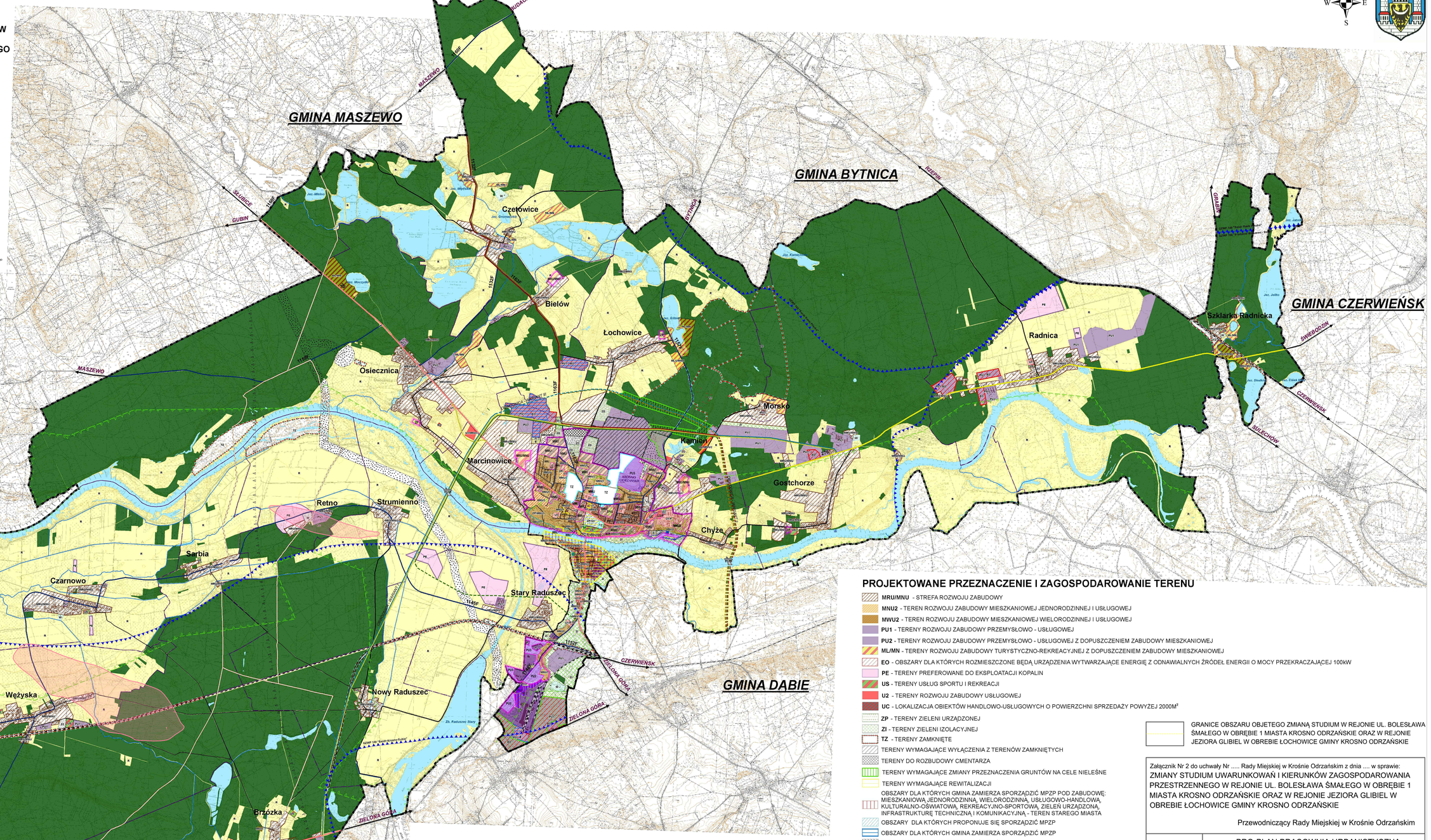
w sprawie zmiany studium uwarunkowań i kierunków zagospodarowania przestrzennego w rejonie ul. bolesława Śmałego w obrębie 1 miasta Krosno Odrzańskie oraz w rejonie Jeziora Glibiel w obrębie Łochowice gminy Krosno Odrzańskie