

WIZUALIZACJE OBSZARU

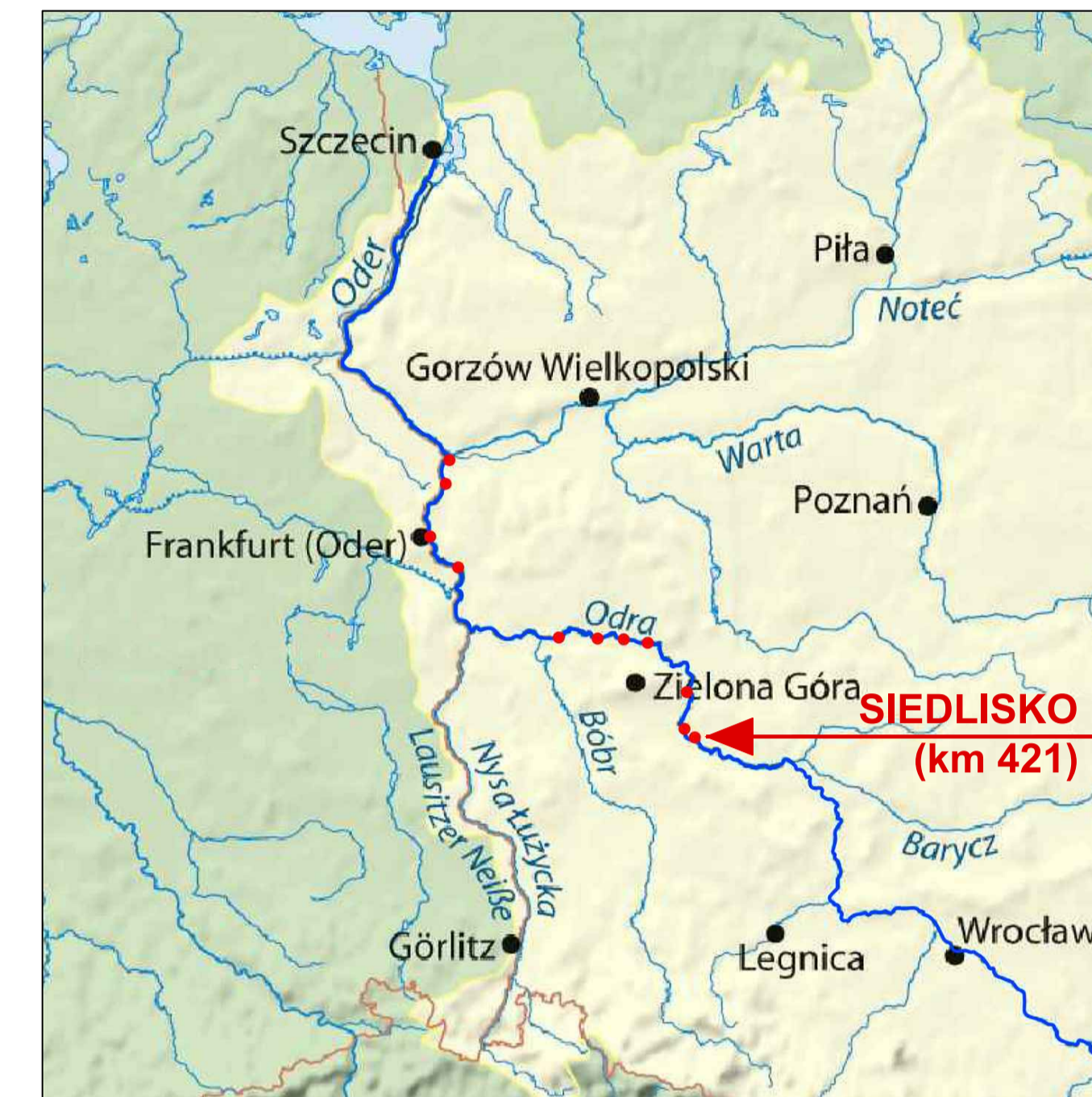

**LOKALIZACJA PRZYSTANI
NA RZECIE ODRZE**

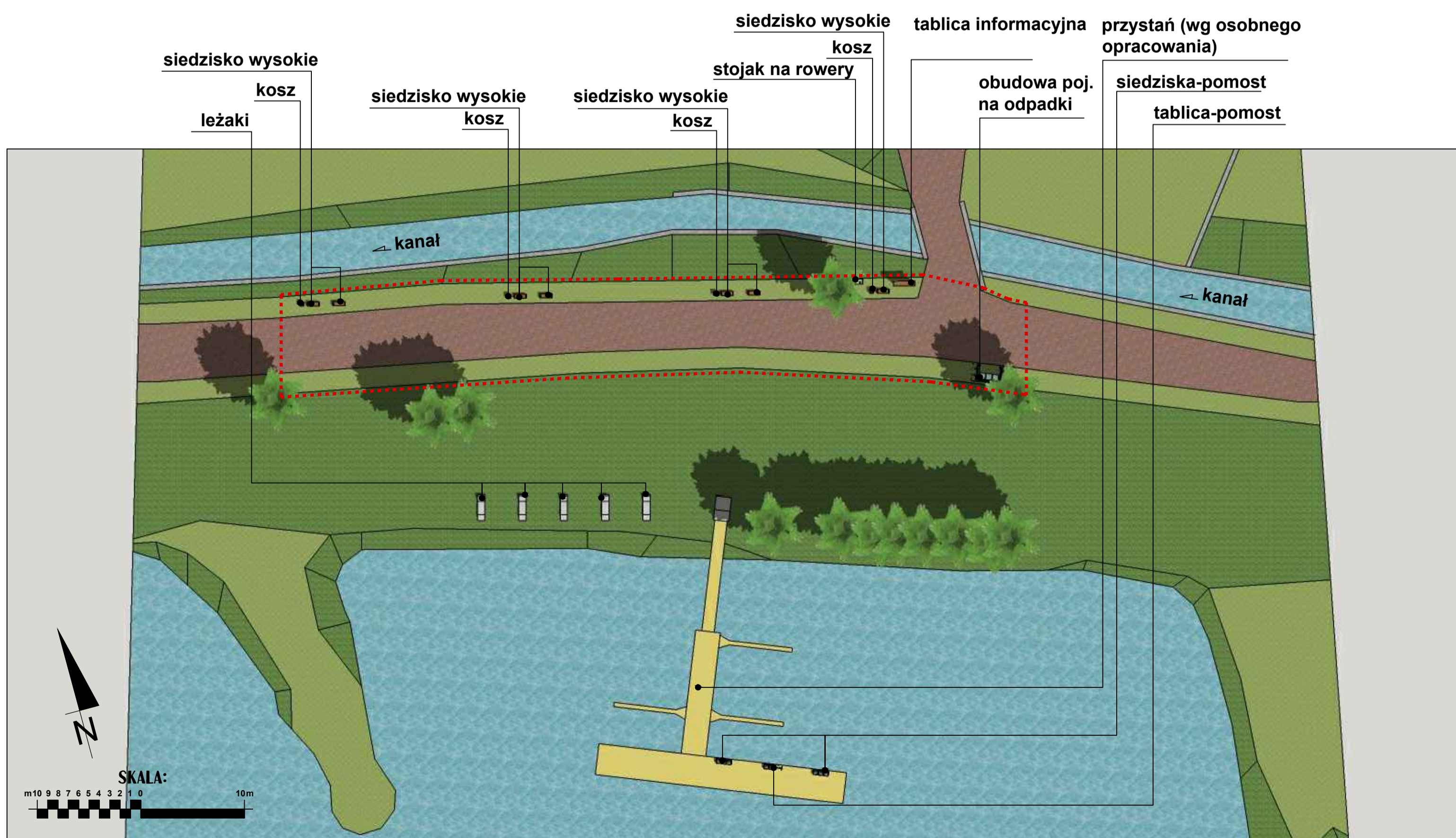

ZAGOSPODAROWANIE TERENU

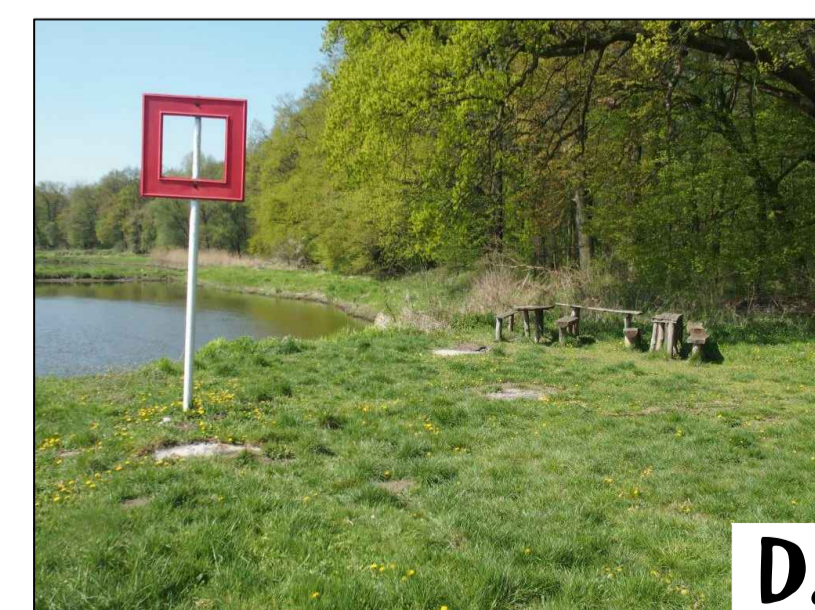
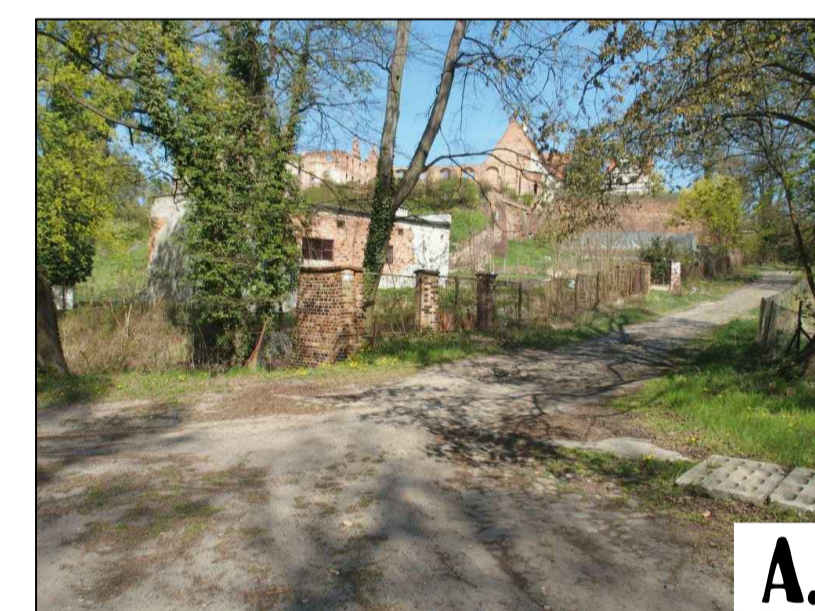

OPIS ZDJEĆ:

- A. droga dojazdowa do przystani, park zamkowy, w tle ruiny zamku
- B. budynek dawnego internatu, docelowo przeznaczony do adaptacji na zaplecze socjalno - noclegowe przystani wodnej
- C. droga na koronie wału
- D. improwizowane "zaplecze" turystyczne w terenie zalewowym
- E. miejsce lokalizacji pomostów pływających

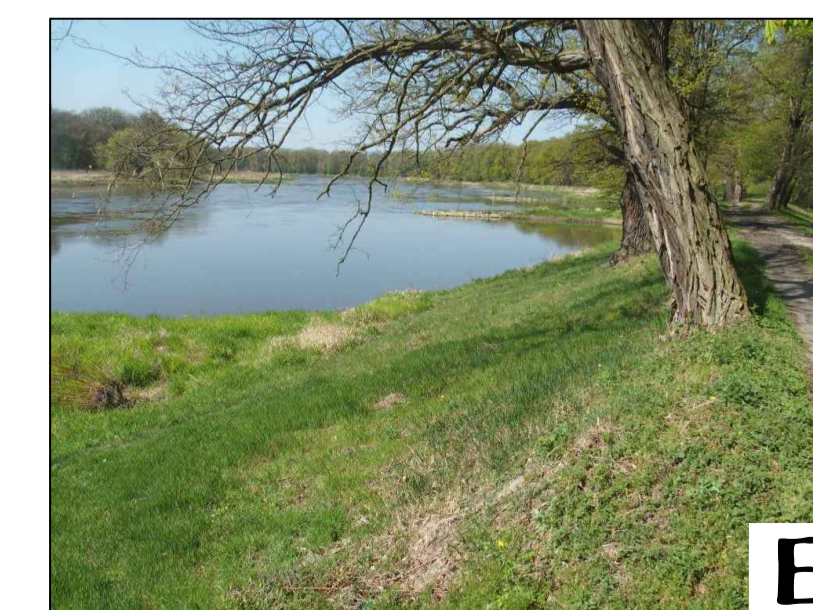
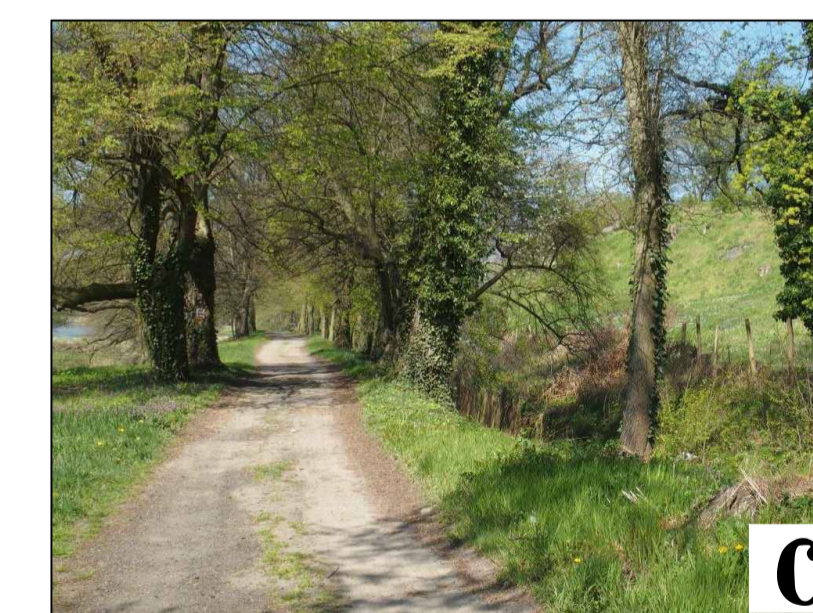

ZDJĘCIA TERENU

COMONO Sp. z o.o. ul. Bohaterów Warszawy 21 70-372 Szczecin	
Nazwa inwestycji: Polsko-niemiecka koncepcja zagospodarowania rekreacyjno-turystycznego przystani rzecznych na Odrze	
Adres inwestycji: działka nr 827/2 obręb Siedlisko	
Inwestor: Zamawiający: Gmina Krosno Odrzańskie Ul. Parkowa 1 66-600 Krosno Odrzańskie	
Objekt: PRZYSTAŃ SIEDLISKO	
Temat rysunku: ZAGOSPODAROWANIE ZAPLECZA PRZYSTANI	
Opracował: Michał Czasnojęc Piotr Twardochleb Olivia Maciejewska	
Branża: ARCHITEKTONICZNA	
Stadium: KONCEPCJA	
Data: maj 2015	nr rys.: 1_01
PRAWA AUTORSKIE ZASTRZEŻONE / COPYRIGHTS RESERVED projekt ten chroniony jest prawami autorskimi i innymi prawami autorskimi wszelkie kopiowanie, powielanie, odzwierciedlanie i dystrybuowanie zmian bez zgody autora jest niedozwolone i podlega karze	

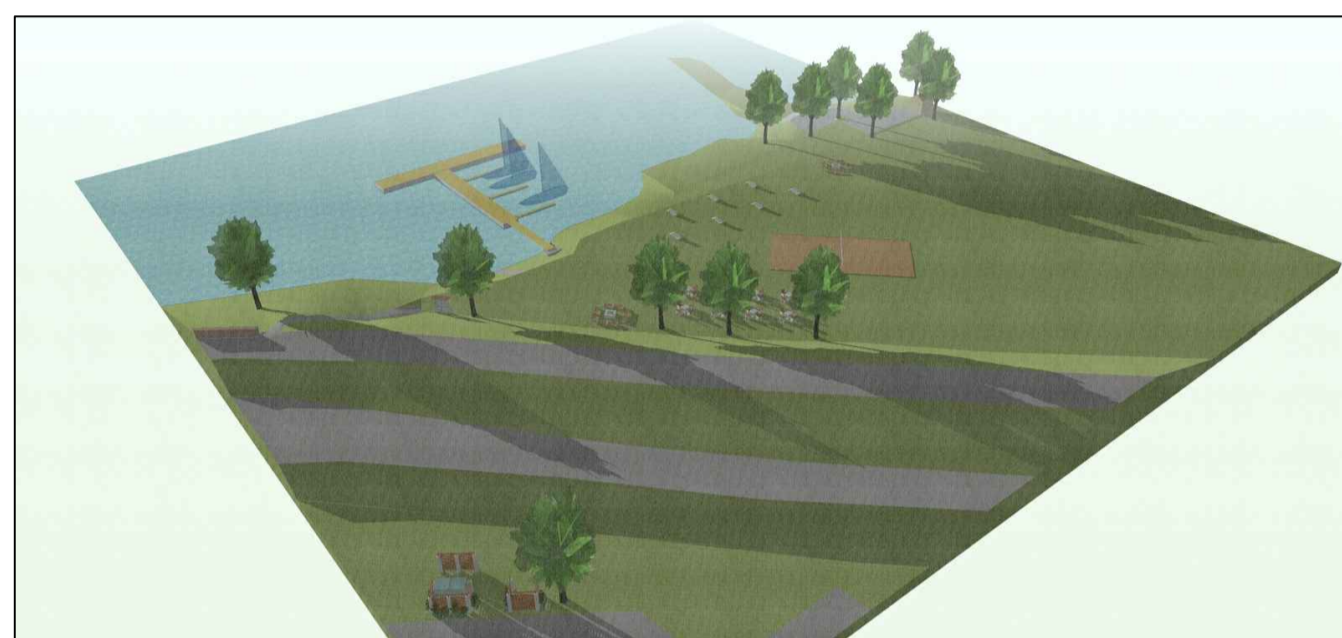
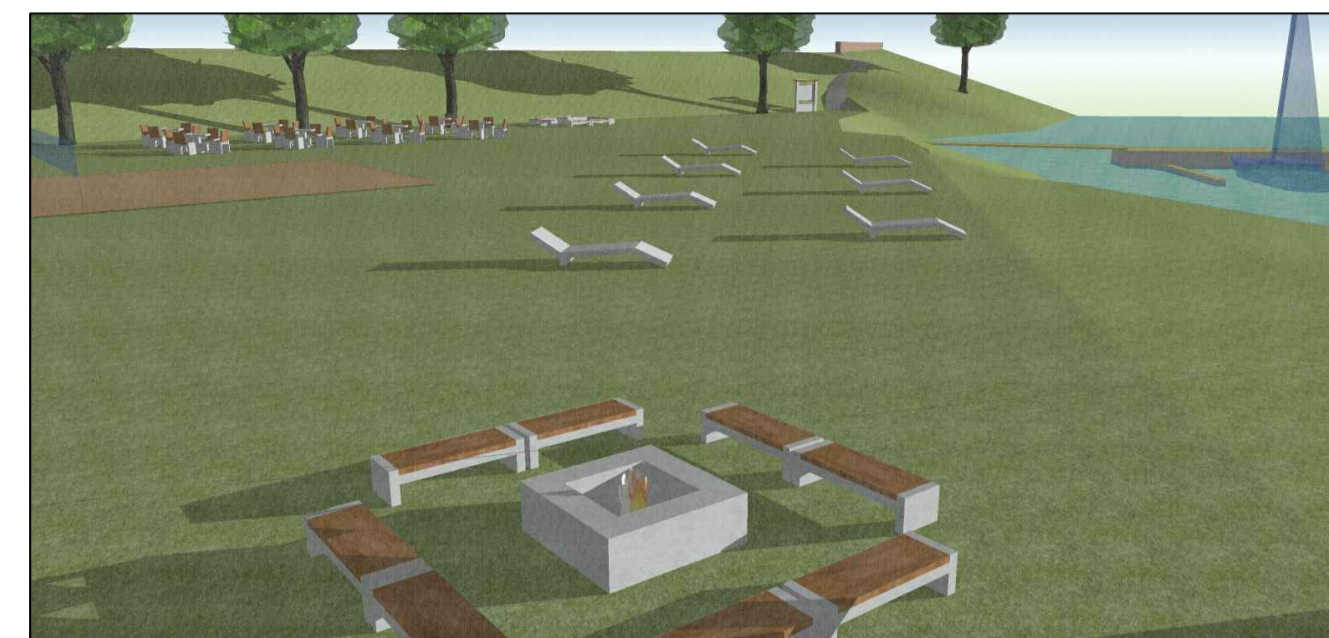
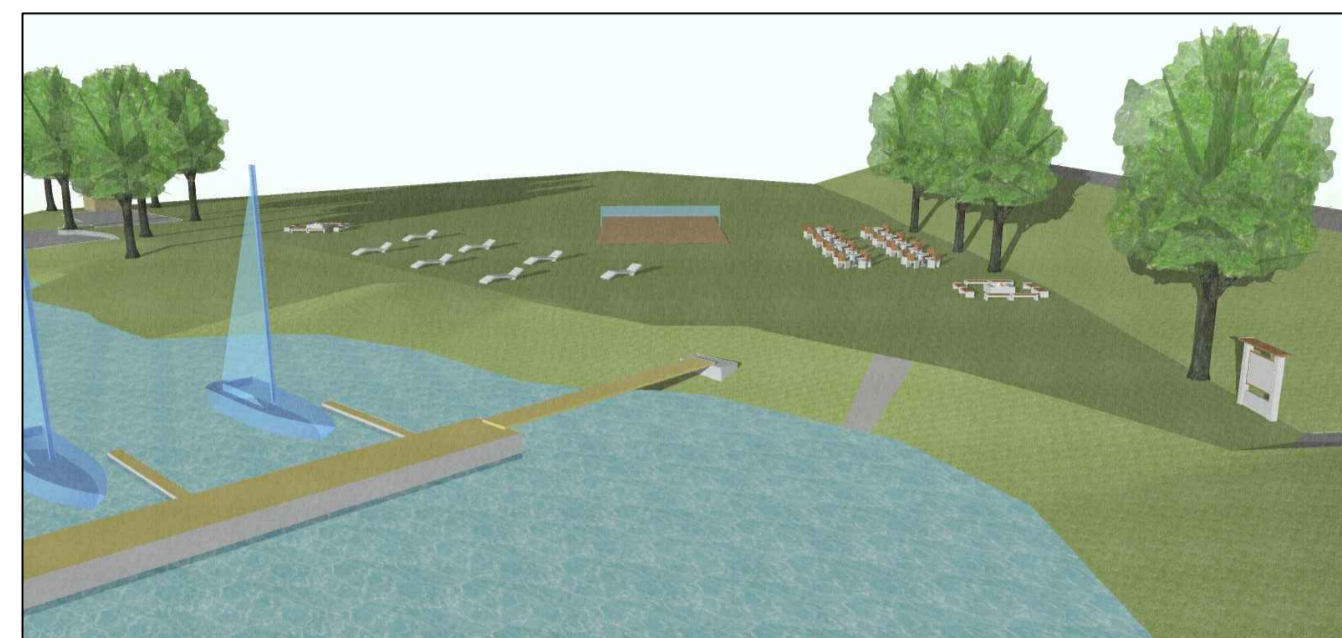
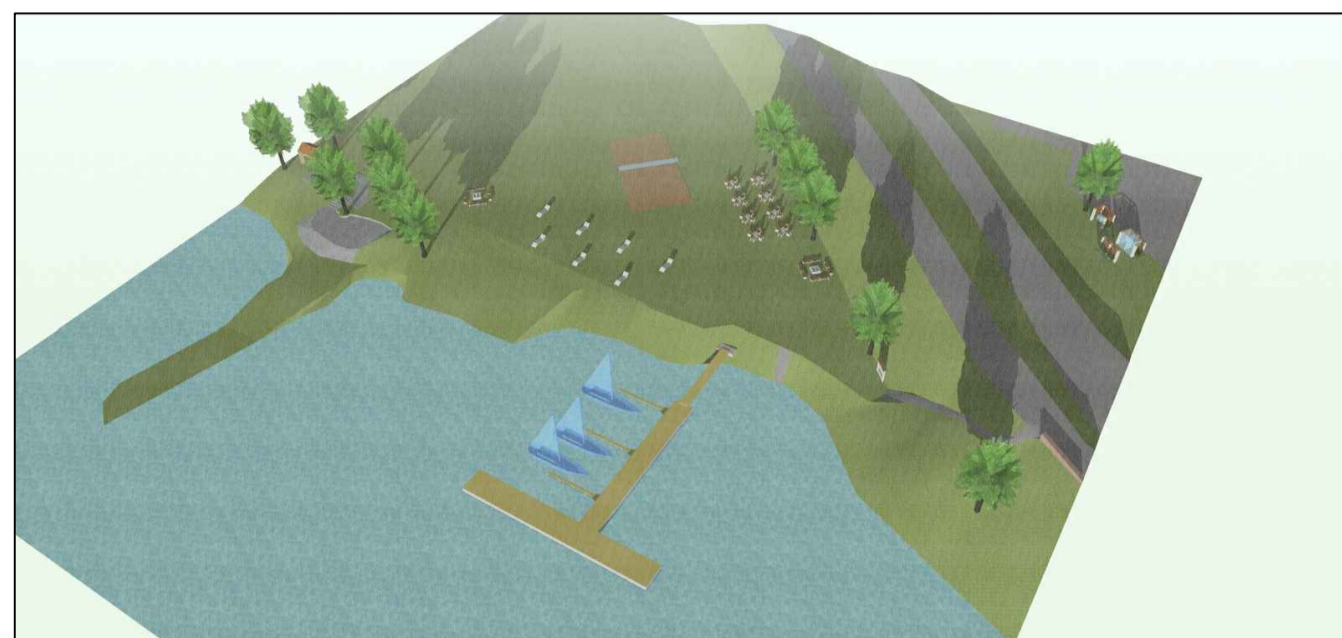

WIZUALIZACJE OBSZARU



LOKALIZACJA PRZYSTANI
NA RZECIE ODRZE

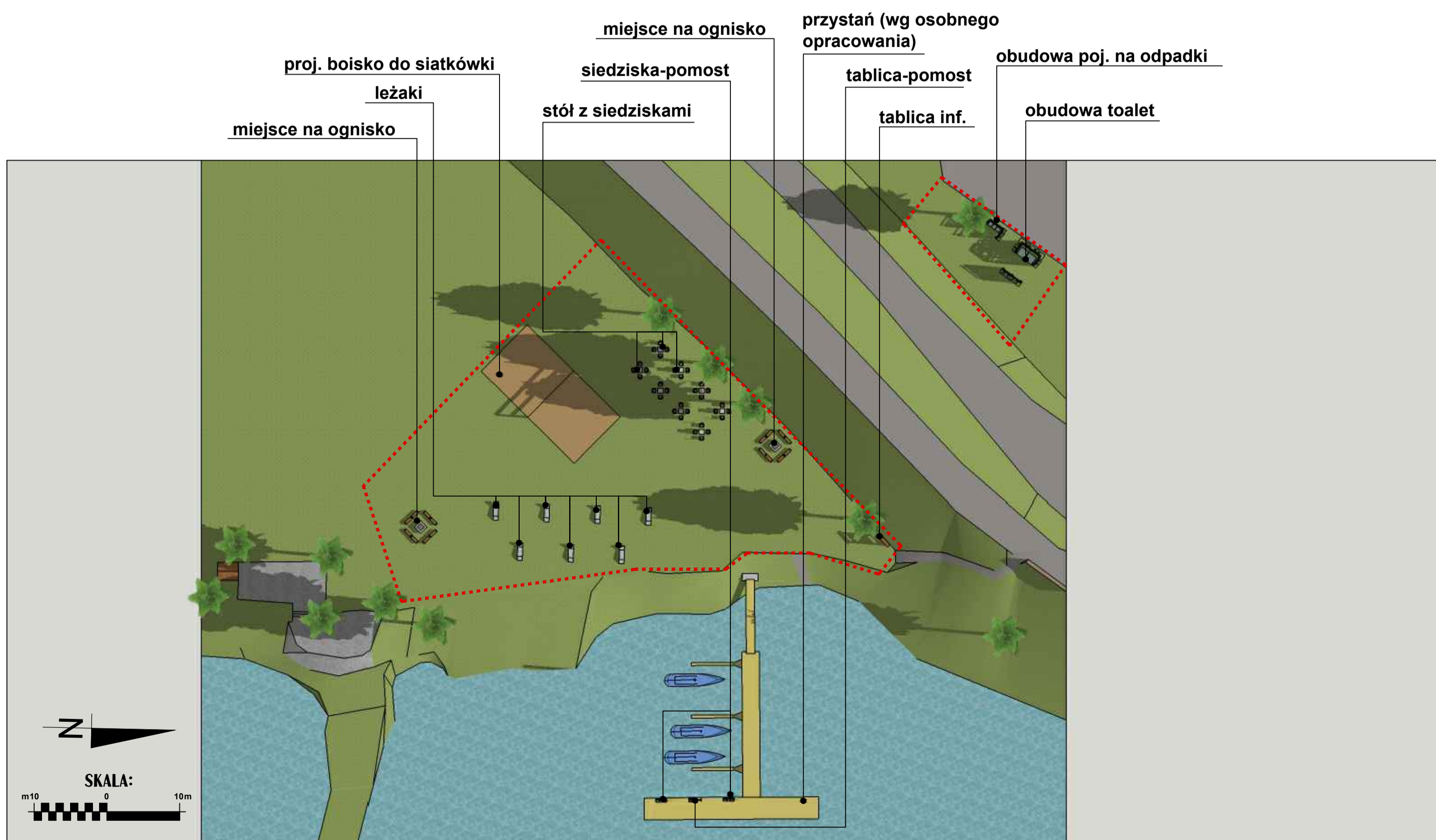

ZAGOSPODAROWANIE TERENU



OPIS ZDJEĆ:

- A. lokalizacja realizowanej przystani (pomostów)
- B. widok ogólny terenu wykorzystywanego obecnie na funkcje turystyczno-rekreacyjne (własność prywatna)
- C. docelowa lokalizacja głównych obiektów zaplecza przystani (poza terenem zalewowym)
- D. tymczasowe dojście do przystani od korony wału
- E. teren u podnóża wału przeciwpowodziowego, możliwa lokalizacja drobnych nie kubaturowych elementów zagospodarowania turystycznego



ZDJĘCIA TERENU

COMPONO Sp. z o. o. ul. Bohaterów Warszawy 21 70-372 Szczecin	
Nazwa inwestycji: Polsko-niemiecka koncepcja zagospodarowania rekreacyjno-turystycznego przystani rzecznych na Odrze	
Adres inwestycji: działka nr 1538/6, 1537/25 obręb Stara Wieś	
Inwestor: Zamawiający: Gmina Krosno Odrzańskie Ul. Parkowa 1 66-600 Krosno Odrzańskie	
Objekt: PRZYSTAŃ STARA WIEŚ	
Temat rysunku: ZAGOSPODAROWANIE ZAPLECZA PRZYSTANI	
Opracował: Michał Czasnojc Piotr Twardochleb Olivia Maciejewska	
Branża: ARCHITEKTONICZNA	
Stadium: KONCEPCJA	
Data: maj 2015	nr rys.: 1_02
PRAWA AUTORSKIE ZASTRZEŻONE / COPYRIGHTS RESERVED projekt ten chroniony jest prawem autorskim i nie może być kopiowany, powielany, odpowiadany i dystrybuowany w jakiejkolwiek formie bez zgody autora jest nielegalne i podlega karze	

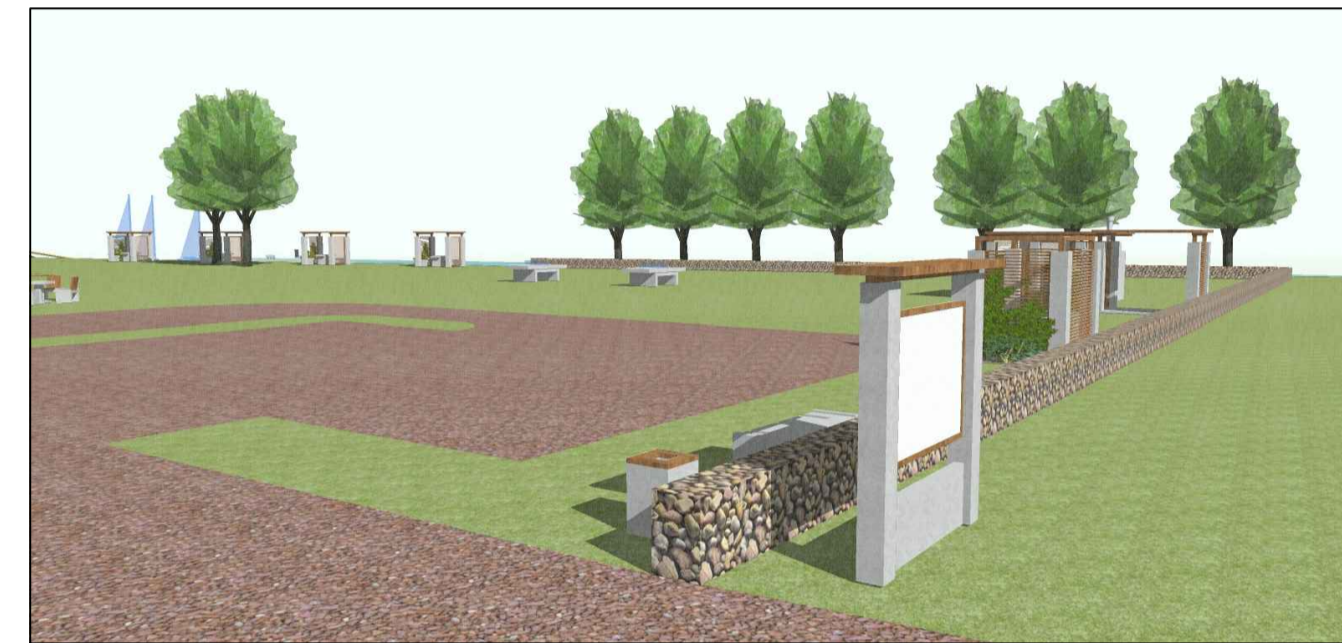
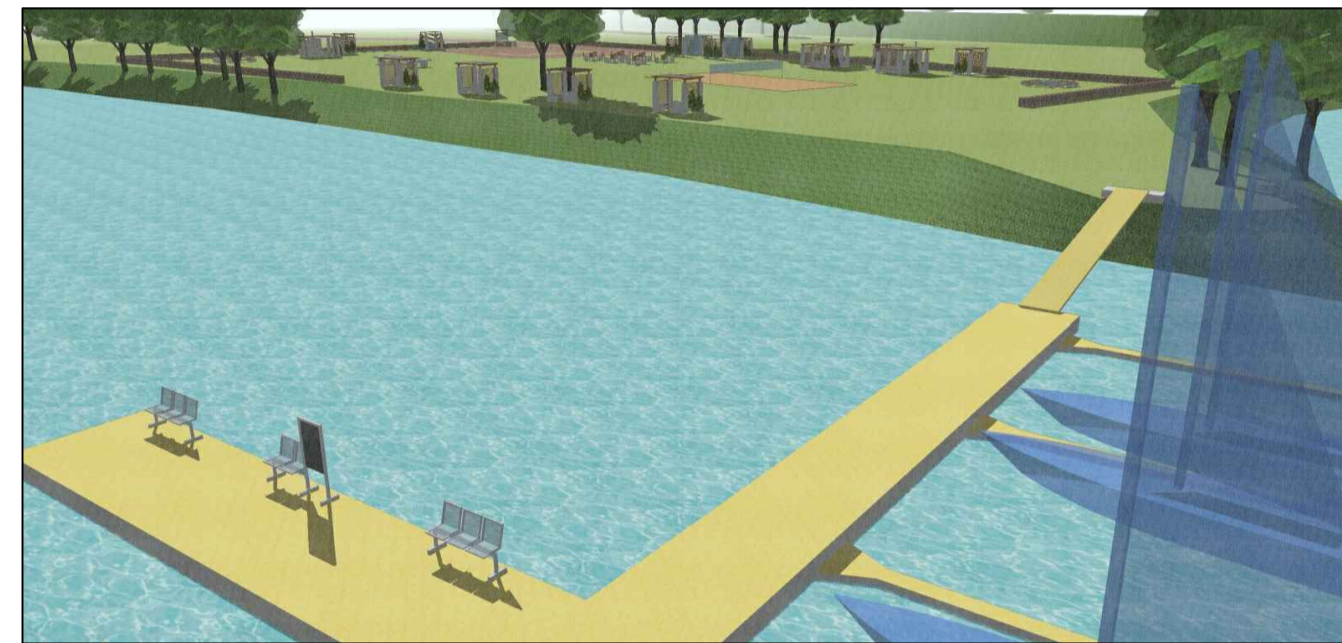
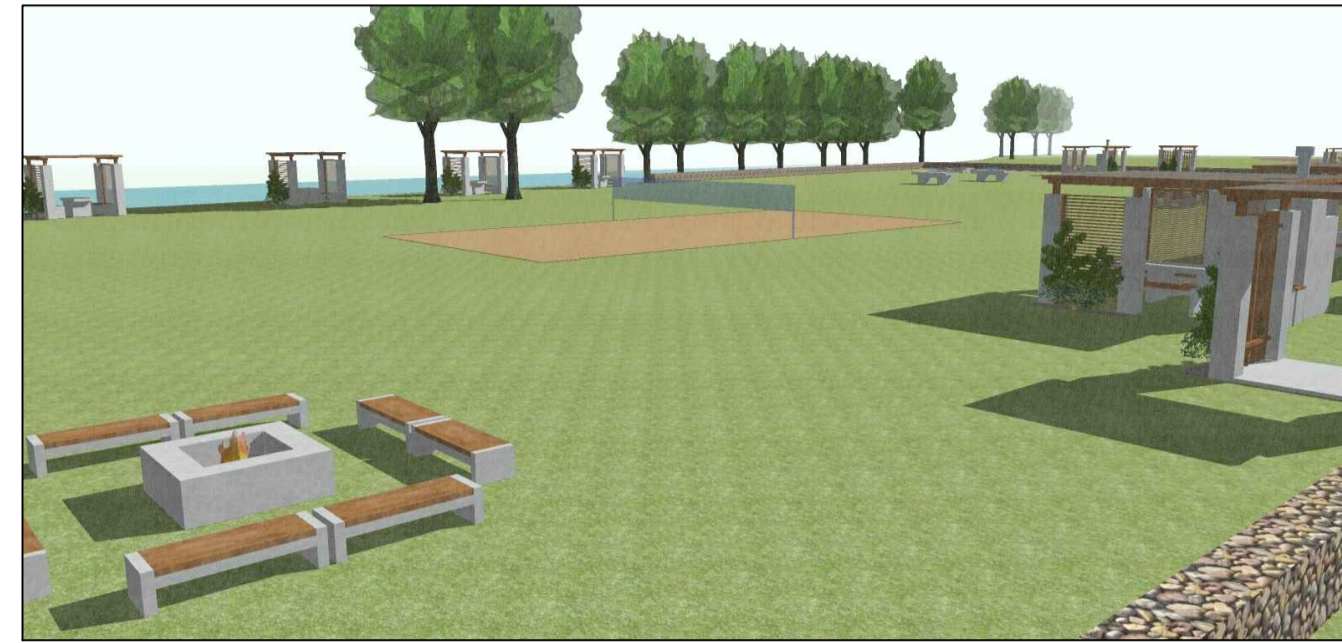

WIZUALIZACJE OBSZARU

LOKALIZACJA PRZYSTANI NA RZECIE ODRZE

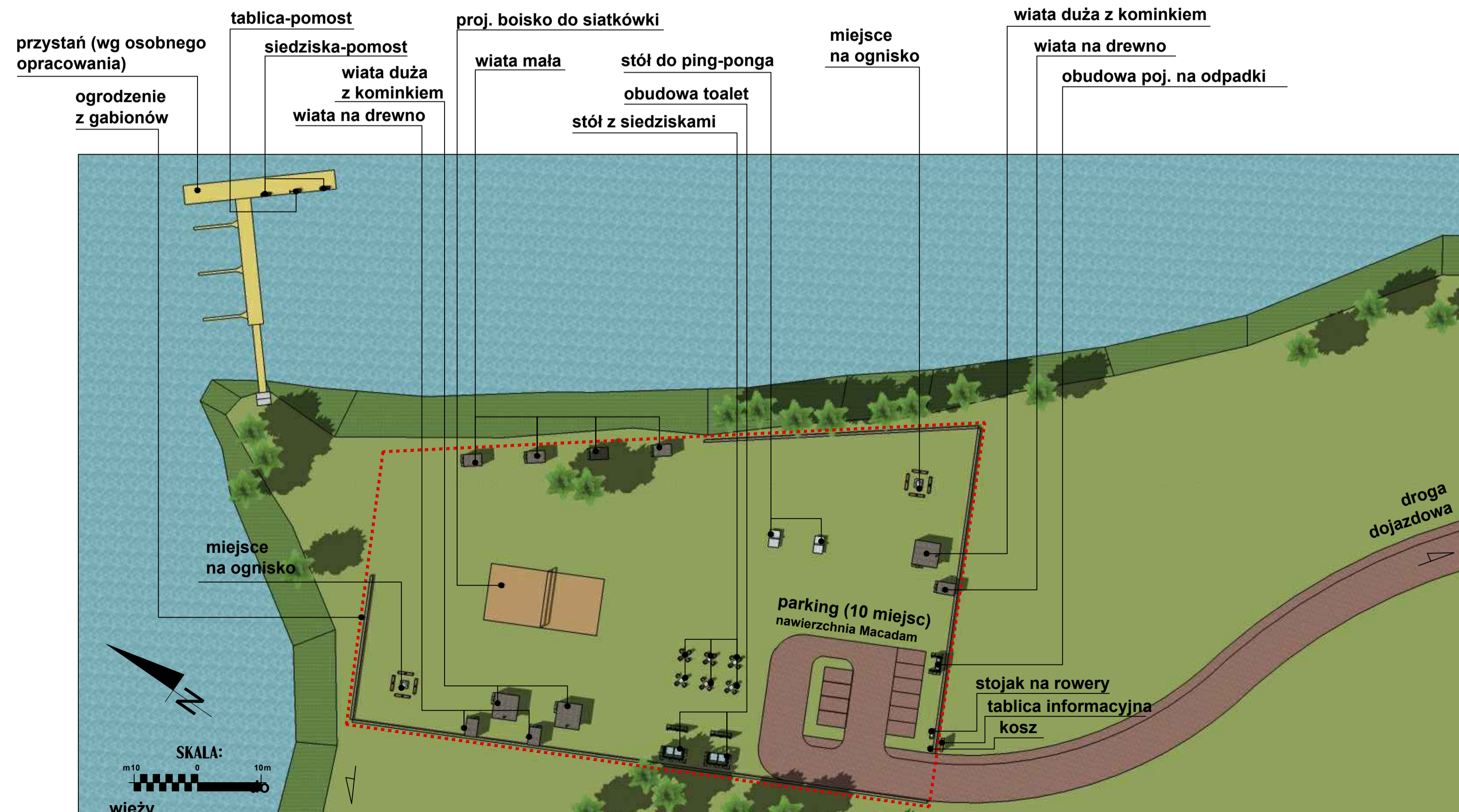

ZAGOSPODAROWANIE TERENU

OPIS ZDJEĆ:

- A. widok ogólny terenu pod zaplecze przystani
- B. widok ogólny terenu pod zaplecze przystani
- C. gruntowa droga dojazdowa do przystani
- D. miejsce lokalizacji pomostów pływających
- E. ślady działalności bobrów

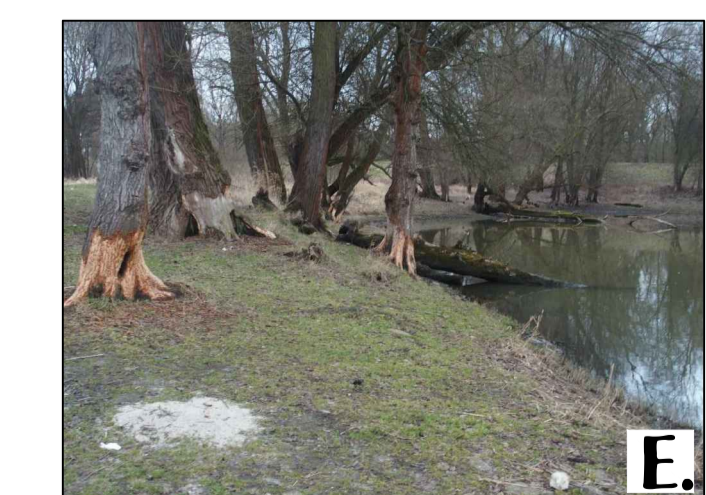

ZDJĘCIA TERENU

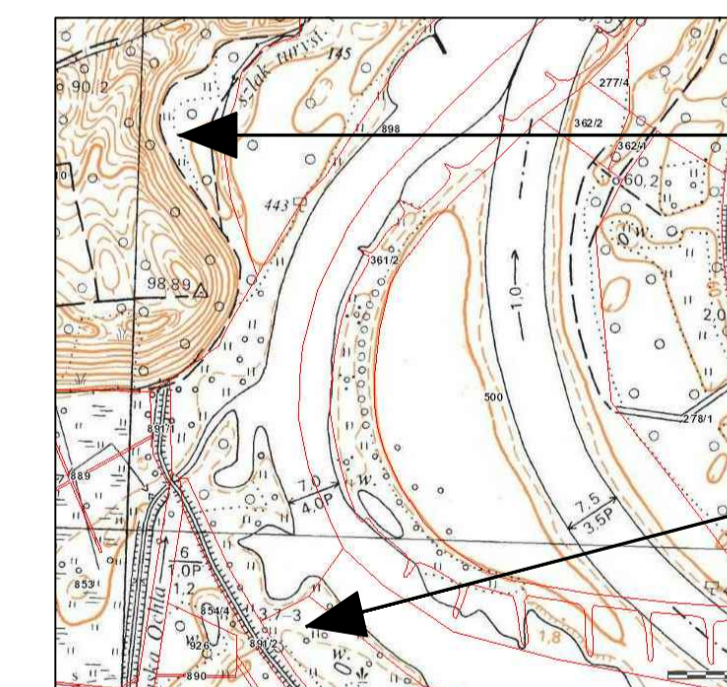

WIEŻA OBSERWACYJNA
wysokość 25 m

PROJEKTOWANA
PRZYSTAŃ

LOKALIZACJA WIEŻY MAPA TOPOGRAFICZNA PRZEDSTAWIAJĄCA PRZYBLIŻONĄ LOKALIZACJĘ WIEŻY WYS. 25m (wg rys. 3_1 "wieża obserwacyjna") NA TERENIE REZERWATU BUKOWA GÓRA



COMONO Sp. z o.o.
ul. Bohaterów Warszawy 21
70-372 Szczecin

Nazwa inwestycji:
Polsko-niemiecka koncepcja
zagospodarowania rekreacyjno-turystycznego
przystani rzecznych na Odrze

Adres inwestycji:
działka nr 919 obręb Bobrowniki

inwestor:
Zamawiający:
Gmina Krosno Odrzańskie
Ul. Parkowa 1
66-600 Krosno Odrzańskie

Objekt:
PRZYSTAŃ BOBROWNIKI

Temat rysunku:
ZAGOSPODAROWANIE
ZAPLECZA PRZYSTANI

Opracował:
Michał Czasnojęc
Piotr Twardochleb
Olivia Maciejewska

Brzoza:
ARCHITEKTONICZNA

Stadium:
KONCEPCJA

Data:
maj 2015

nr rys.:
1_03

PRAWA AUTORSKIE ZASTRZEŻONE / COPYRIGHTS RESERVED
projekt ten chroniony jest prawami autorskimi i nie może być kopiowany, powielany, odtwarzany i rozpowszechniany
bez zgody autora jest nielegalne i podlega karze

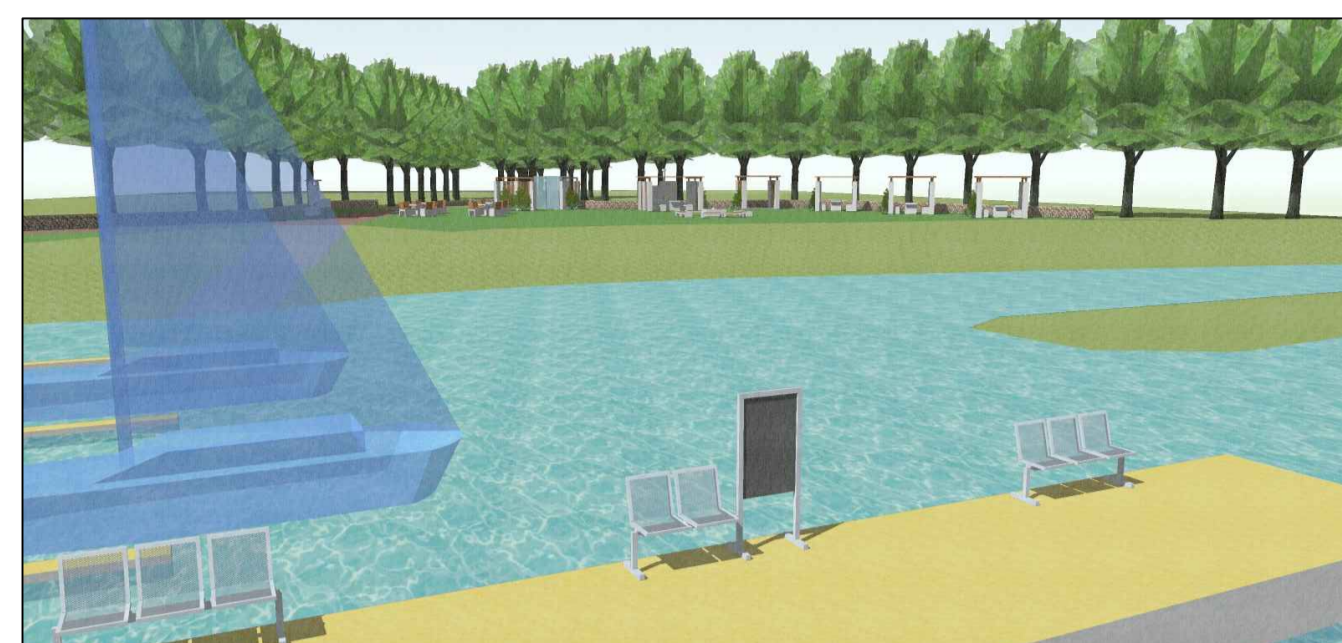

WIZUALIZACJE OBSZARU

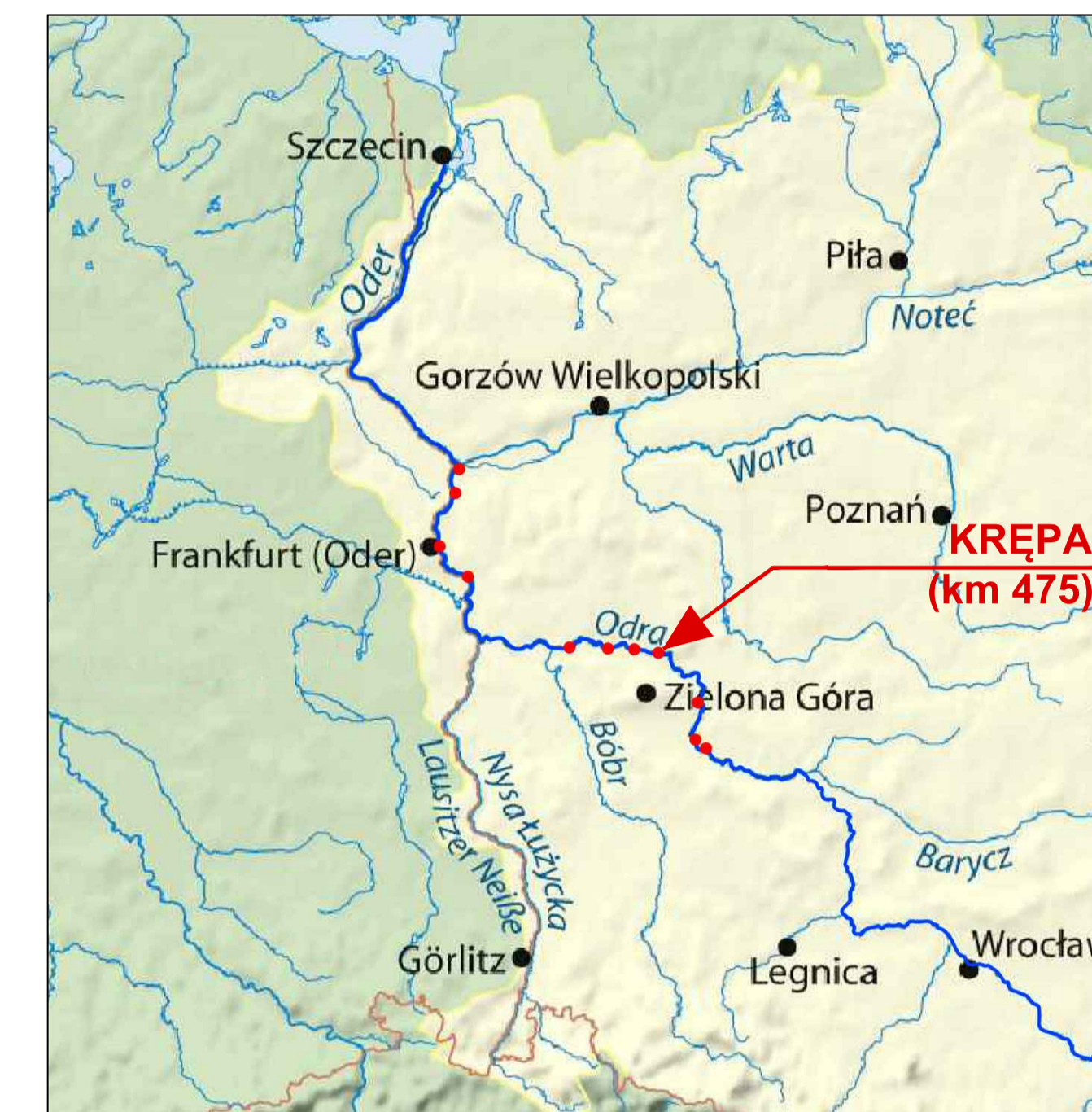

LOKALIZACJA PRZYSTANI NA RZECIE ODRZE

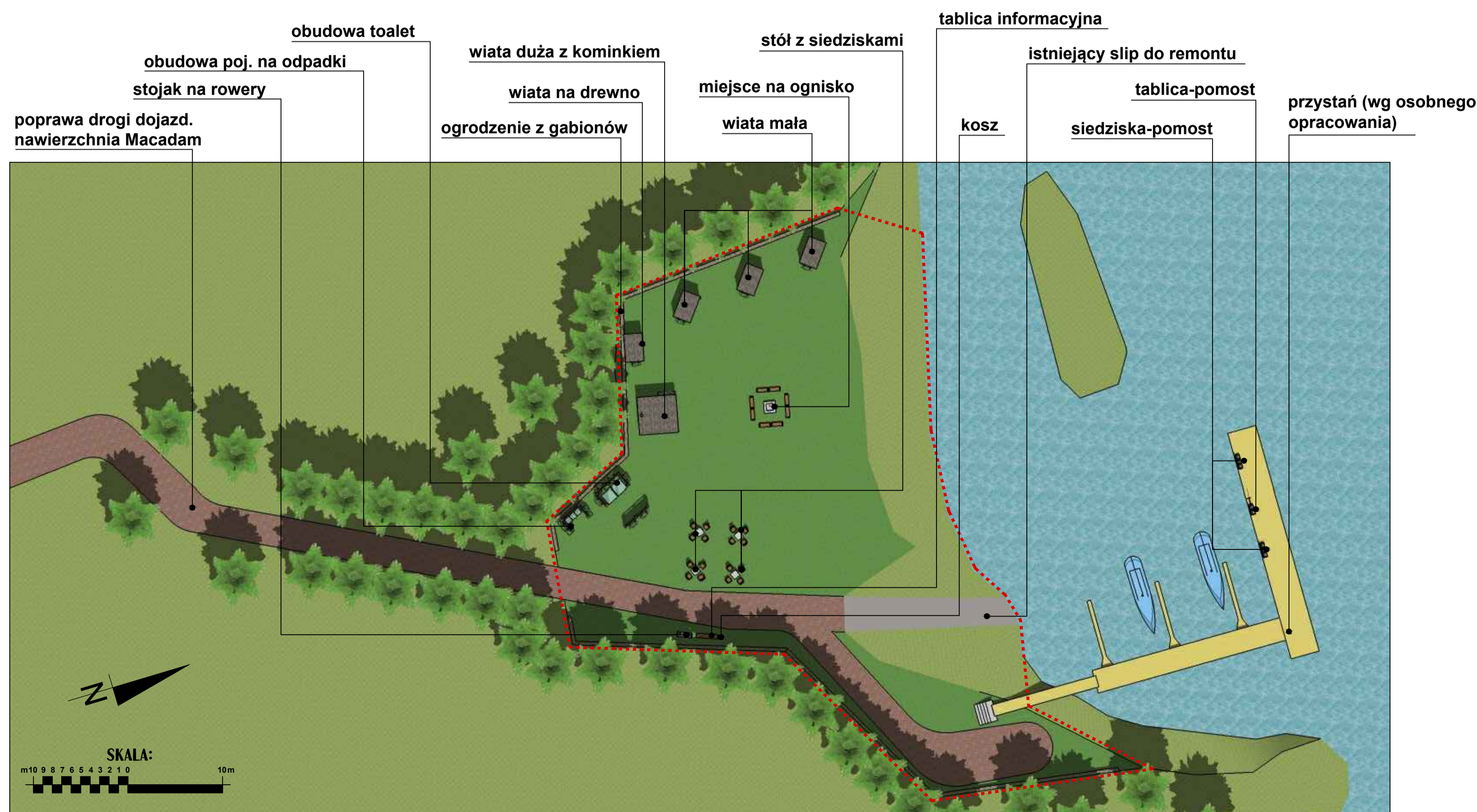

ZAGOSPODAROWANIE TERENU



OPIS ZDJEĆ:

- A. lokalizacja przystani
- B. teren przystani, dojazd do istniejącego slipu
- C. istniejące tablice edukacyjne
- D. ruiny schronu bojowego Pozycji Odrzańskiej (Oderstellung)
- E. widok z przystani w kierunku Cigacic



ZDJĘCIA TERENU

	COMPONO Sp. z o. o. ul. Bohaterów Warszawy 21 70-372 Szczecin
Nazwa inwestycji: Polsko-niemiecka koncepcja zagospodarowania rekreacyjno-turystycznego przystani rzecznych na Odrze	
Adres inwestycji: działka nr 6/1 obręb 007 Krępa	
Inwestor: Zamawiający: Gmina Krosno Odrzańskie Ul. Parkowa 1 66-600 Krosno Odrzańskie	
Objekt: PRZYSTAŃ KRĘPA	
Temat rysunku: ZAGOSPODAROWANIE ZAPLECZA PRZYSTANI	
Opracował: Michał Czasnojęć Piotr Twardochleb Olivia Maciejewska	
Branża: ARCHITEKTONICZNA	
Stadium: KONCEPCJA	
Data: maj 2015	nr rys.: 1_04
PRAWA AUTORSKIE ZASTRZEŻONE / COPYRIGHTS RESERVED projekt ten chroniony jest prawami autorskimi i nie może być kopiowany, powielany, odpowiadany i dokonywane zmian bez zgody autora jest nielegalne i podlega karze	



WIZUALIZACJE OBSZARU

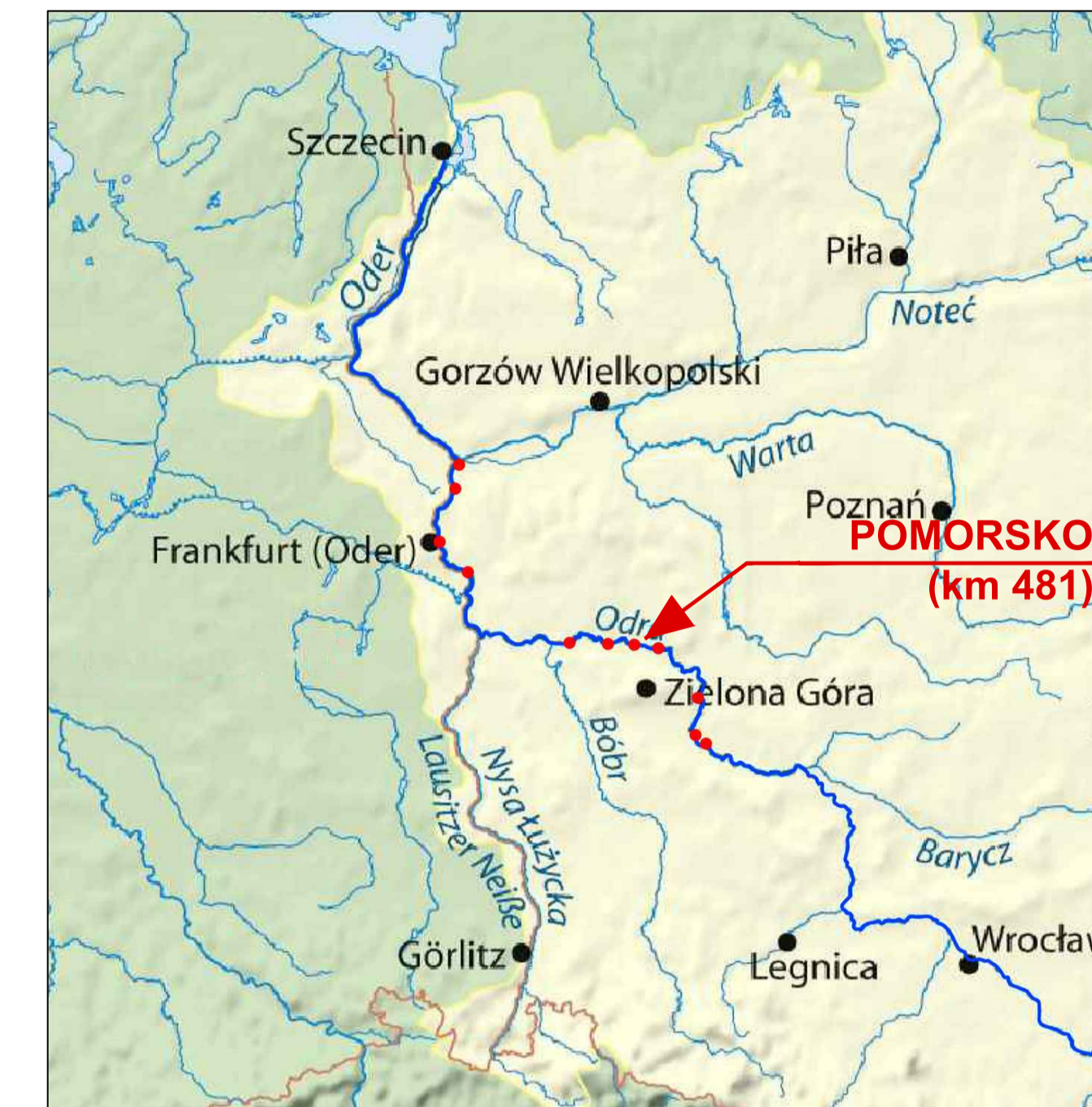

LOKALIZACJA PRZYSTANI
NA RZECIE ODRZE

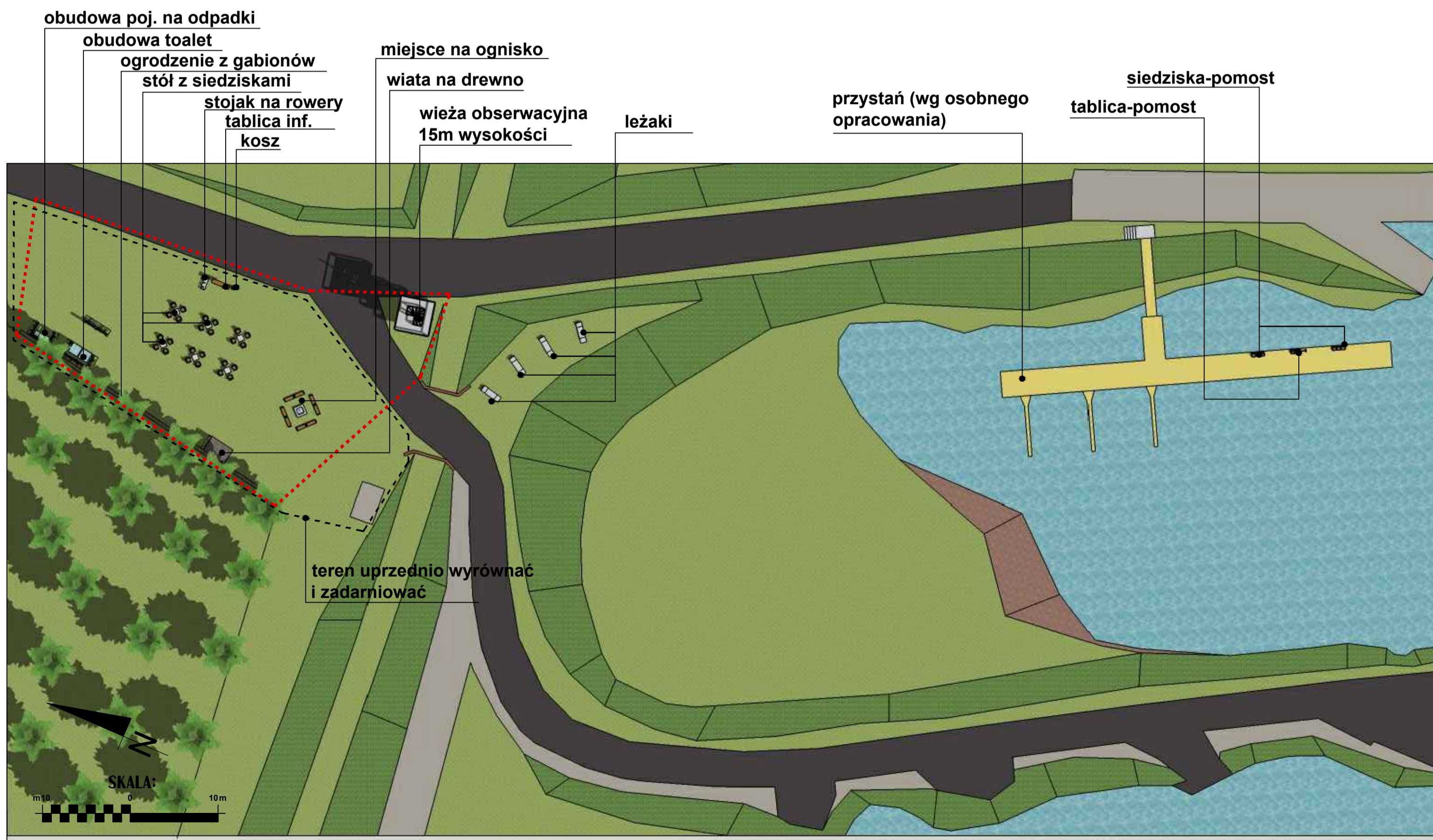

ZAGOSPODAROWANIE TERENU

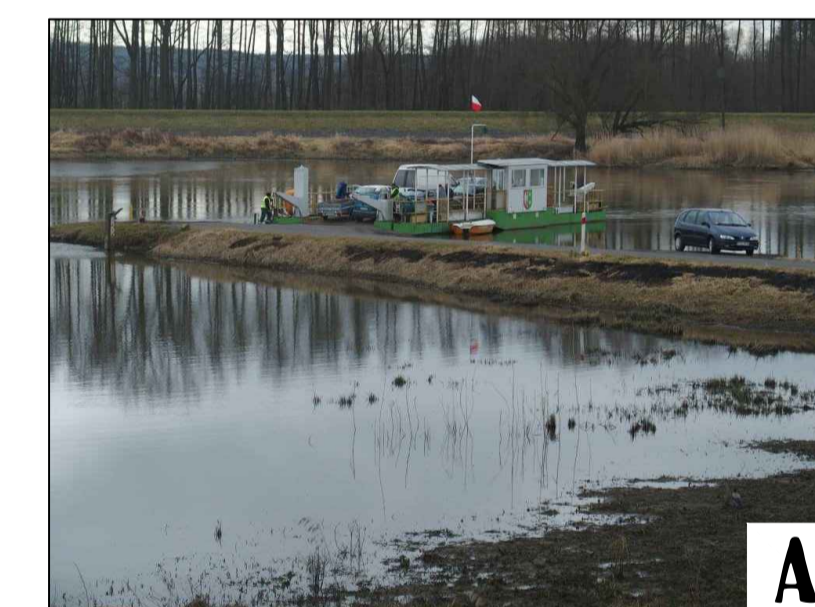

OPIS ZDJEĆ:

- A. przeprawa promowa w ciągu drogi wojewódzkiej nr 281
- B. lokalizacja pomostów pływających
- C. teren pod rozbudowę zaplecza przystani
- D. teren pod rozbudowę zaplecza przystani
- E. teren pod lokalizację wieży widokowej

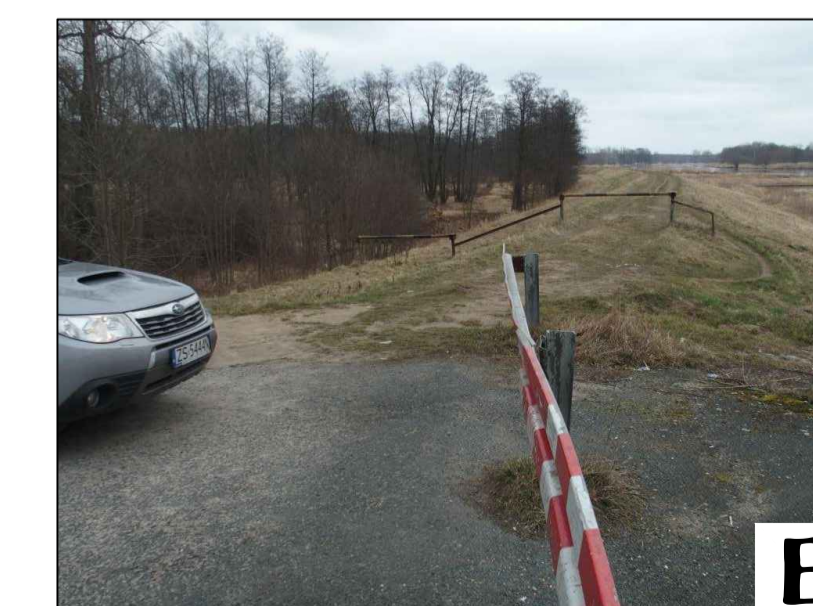

ZDJĘCIA TERENU

	COMPONO Sp. z o. o. ul. Bohaterów Warszawy 21 70-372 Szczecin
Nazwa inwestycji: Polsko-niemiecka koncepcja zagospodarowania rekreacyjno-turystycznego przystani rzecznych na Odrze	
Adres inwestycji: działka nr 676/5, 611/1 obręb 20 Pomorsko	
Inwestor: Zamawiający: Gmina Krosno Odrzańskie Ul. Parkowa 1 66-600 Krosno Odrzańskie	
Objekt: PRZYSTAŃ POMORSKO	
Temat rysunku: ZAGOSPODAROWANIE ZAPLECZA PRZYSTANI	
Opracował: Michał Czasnojęc Piotr Twardochleb Olivia Maciejewska	
Branża: ARCHITEKTONICZNA	
Stadium: KONCEPCJA	
Data: maj 2015	nr rys.: 1_05
PRAWA AUTORSKIE ZASTRZEŻONE / COPYRIGHTS RESERVED projekt ten chroniony jest prawami autorskimi i nie może być kopiowany, powielany, odpowiadany i dokonywanie zmian bez zgody autora jest niedozwolone i podlega karze	

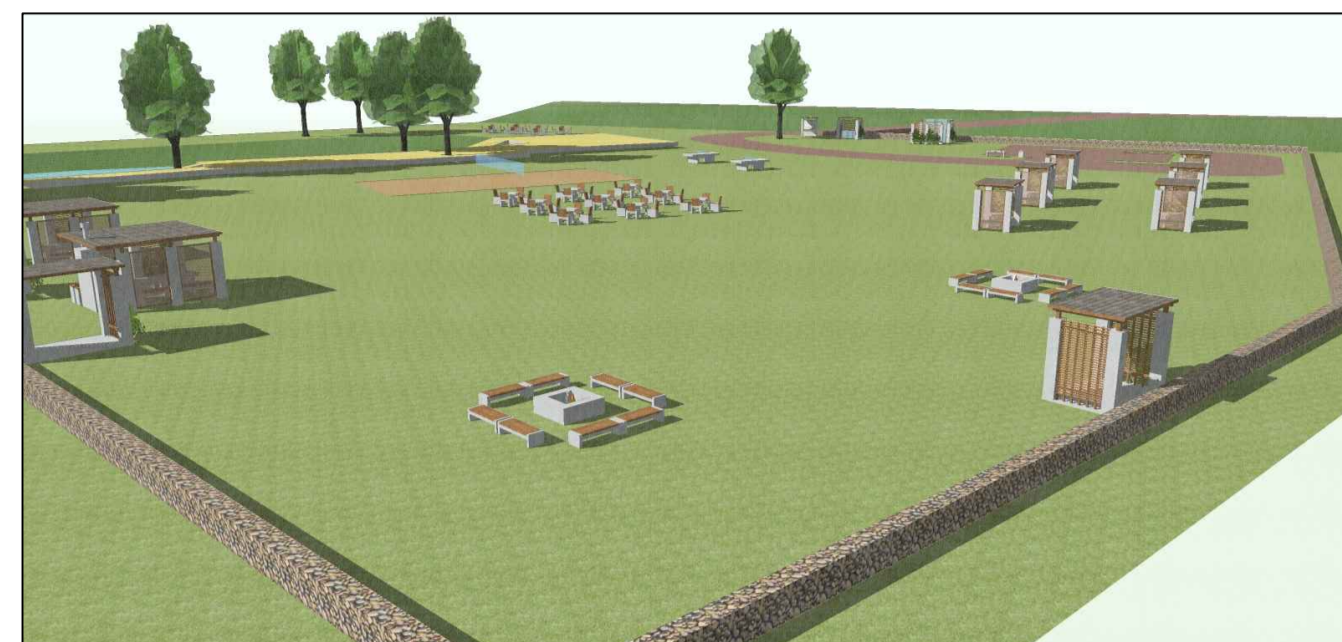

WIZUALIZACJE OBSZARU

LOKALIZACJA PRZYSTANI NA RZECIE ODRZE

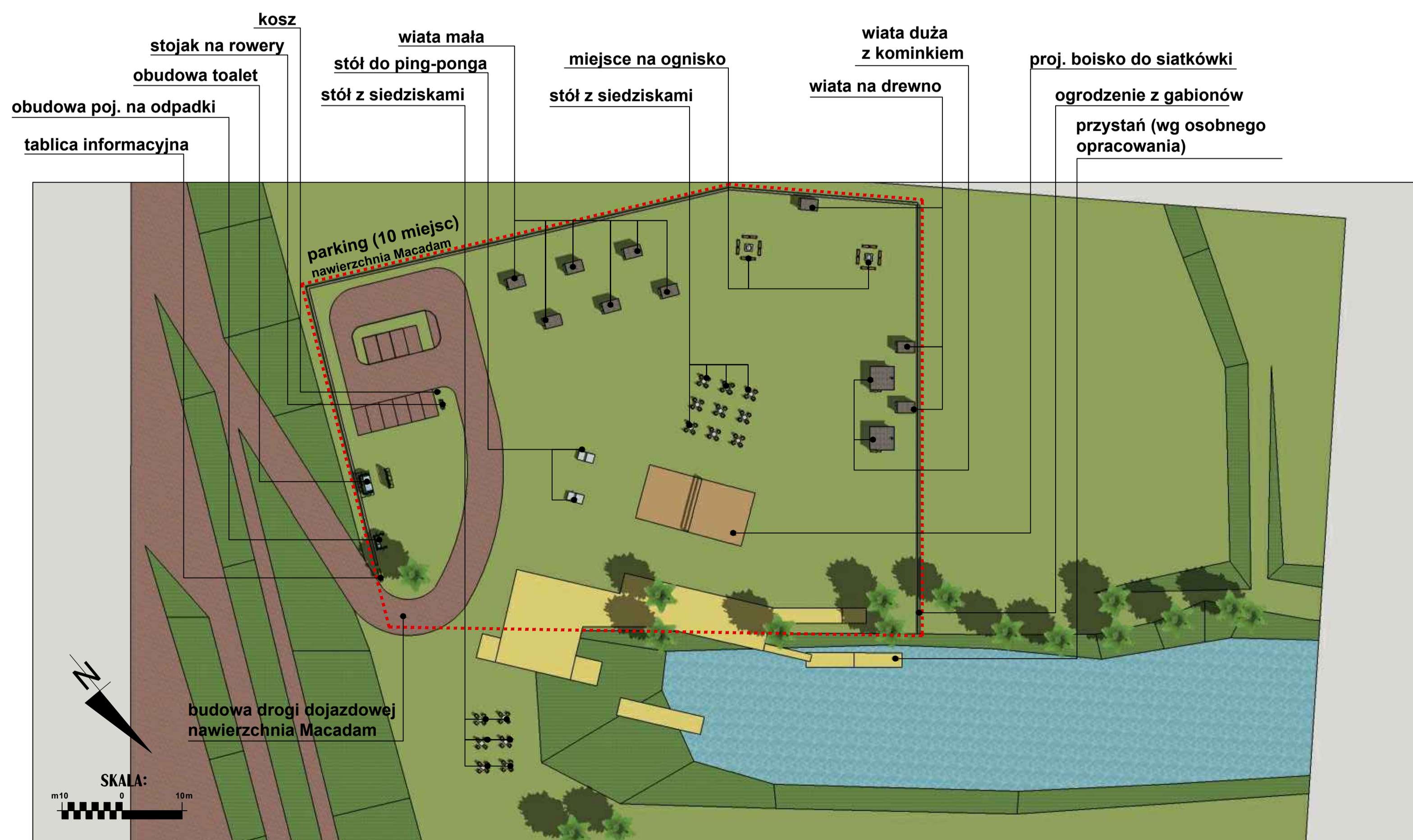

ZAGOSPODAROWANIE TERENU

OPIS ZDJEĆ:

- A. teren pod rozbudowę zaplecza przystani
- B. basen przystani (Odrzyca)
- C. wodowskaz automatyczny
- D. droga dojazdowa w międzywalu
- E. lokalizacja wieży widokowej

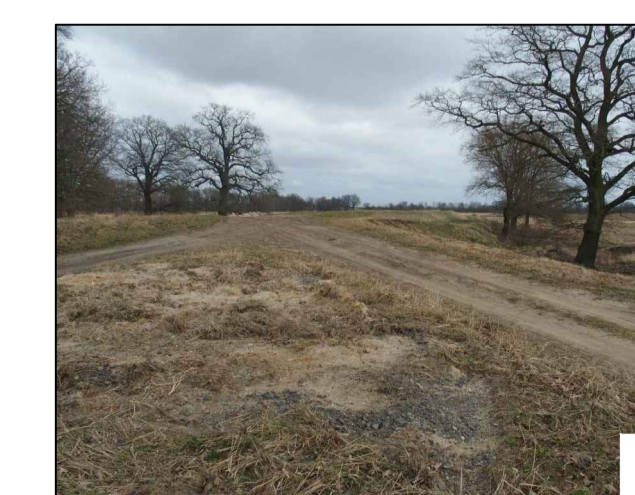

ZDJĘCIA TERENU

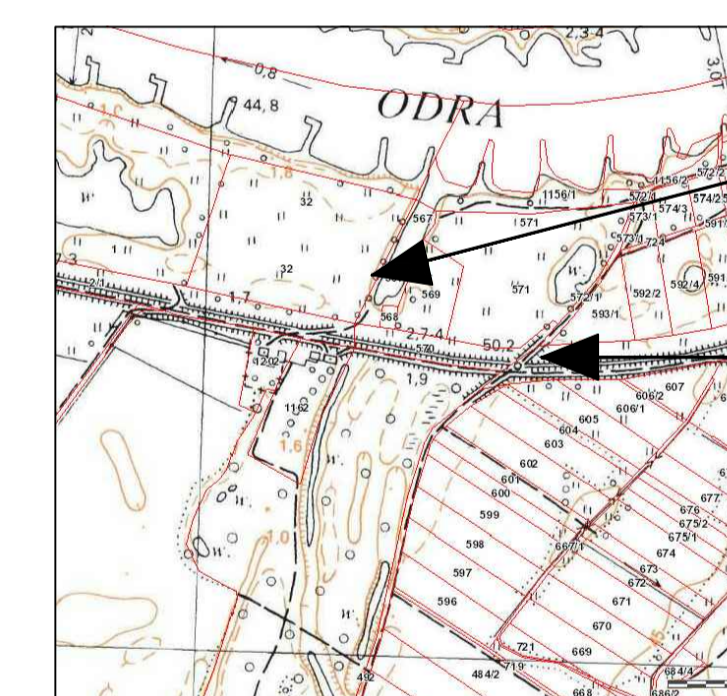

PROJEKTOWANA PRZYSTAŃ

WIEŻA OBSERWACYJNA
wysokość 20 m

LOKALIZACJA WIEŻY

MAPA TOPOGRAFICZNA
PRZEDSTAWIAJĄCA PRZYBLIŻONĄ
LOKALIZACJĘ WIEŻY WYS. 20m
(wg rys. 3_1 "wieża obserwacyjna")

COMPONO Sp. z o. o.
ul. Bohaterów Warszawy 21
70-372 Szczecin

Nozmo inwestycji:
Polsko-niemiecka koncepcja
zagospodarowania rekreacyjno-turystycznego
przystani rzecznych na Odrze

Adres inwestycji:
działka nr 32 obręb Nietków

inwestor:
Zamawiający:
Gmina Krosno Odrzańskie
Ul. Parkowa 1
66-600 Krosno Odrzańskie

Objekt:
PRZYSTAŃ NIETKÓW

Temat rysunku:
ZAGOSPODAROWANIE
ZAPLECZA PRZYSTANI

Opracował:
Michał Czasnojęć
Piotr Twardochleb
Olivia Maciejewska

Brzoza:
ARCHITEKTONICZNA

Stadium:
KONCEPCJA

Data:
maj 2015

nr rys.:
1_06

PRAWA AUTORSKIE ZASTRZEŻONE / COPYRIGHTS RESERVED
projekt ten chroniony jest prawami autorskimi i nie może być kopiowany, powielany, odtwarzany i rozpowszechniany bez zgody autora ani wydawcy

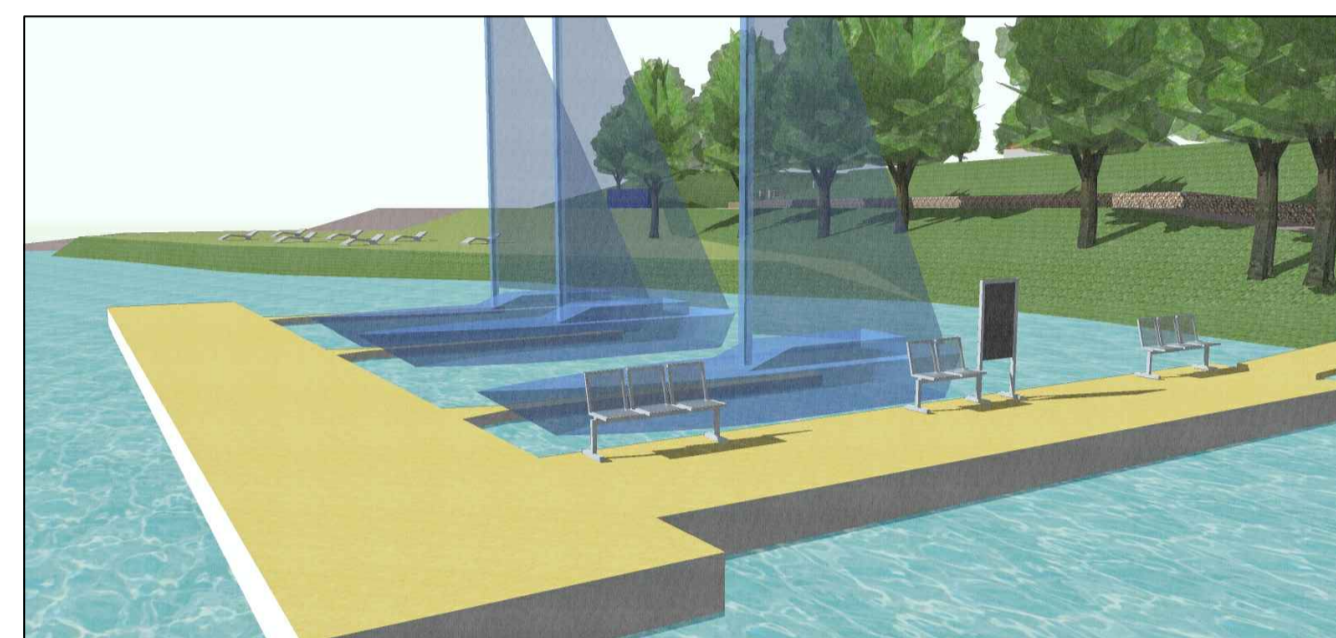
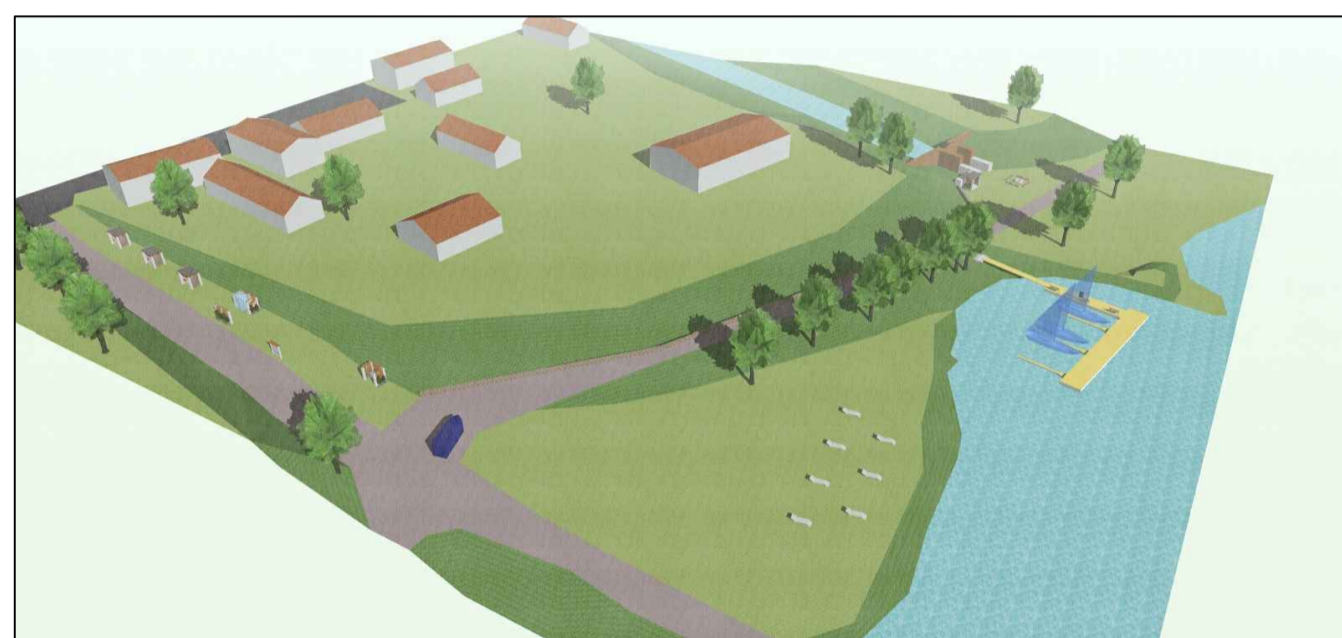
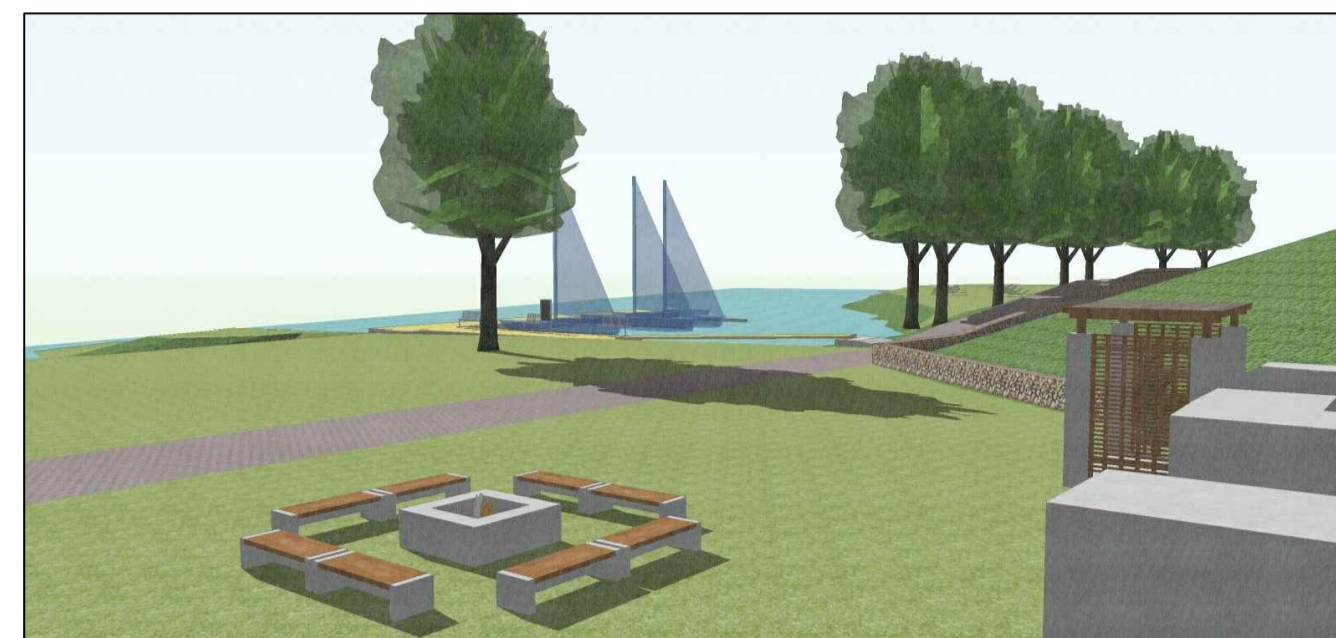

WIZUALIZACJE OBSZARU

LOKALIZACJA PRZYSTANI NA RZECIE ODRZE

OPIS ZDJEĆ:

- A. teren przy przystani
- B. dojazd do przystani oraz otwarty rów przeznaczony do skanalizowania celem uzyskania terenu dla budowy zaplecza przystani
- C. skarpa do stabilizacji i zabezpieczenia
- D. widok z miejsca proponowanej lokalizacji wieży widokowej (rejon grodziska)
- E. teren grodziska

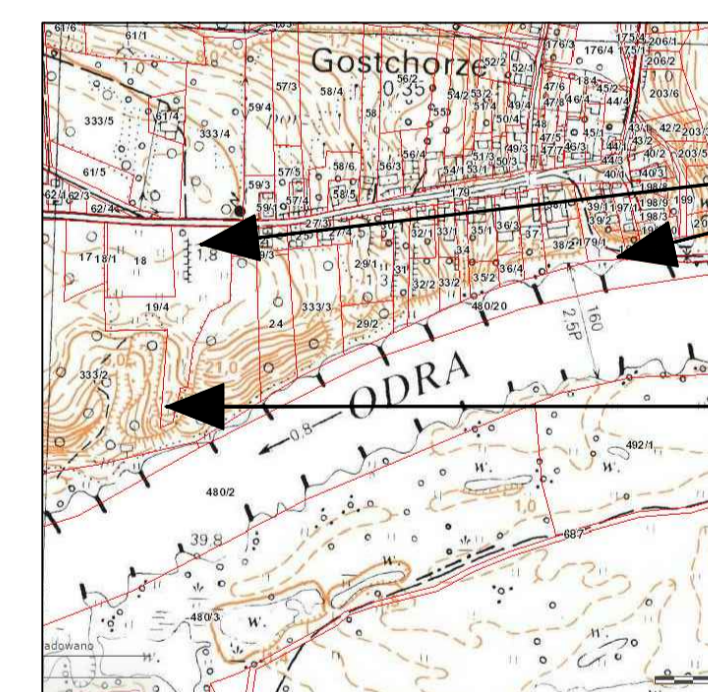

PROJEKTOWANA
PRZYSTAŃ

WIEŻA OBSERWACYJNA
wysokość 20 m

LOKALIZACJA WIEŻY

MAPA TOPOGRAFICZNA
PRZEDSTAWIAJĄCA PRZYBLIŻONĄ
LOKALIZACJĘ WIEŻY WYS. 20m
(wg rys. 3_1 "wieża obserwacyjna")



ZAGOSPODAROWANIE TERENU

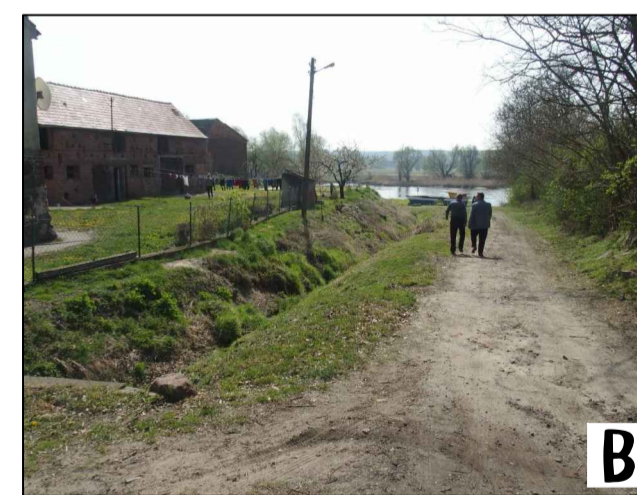

ZDJĘCIA TERENU

COMPONO Sp. z o. o.
ul. Bohaterów Warszawy 21
70-372 Szczecin

Nozmo inwestycji:
Polsko-niemiecka koncepcja
zagospodarowania rekreacyjno-turystycznego
przystani rzecznych na Odrze

Adres inwestycji:
działka nr 179/1, 197/2, 18 obręb
0007 Gostchorze

inwestor:
Zamawiający:
Gmina Krosno Odrzańskie
Ul. Parkowa 1
66-600 Krosno Odrzańskie

Objekt:
PRZYSTAŃ GOSTCHORZE

Temat rysunku:
ZAGOSPODAROWANIE
ZAPLECZA PRZYSTANI

Opracował:
Michał Czasnojęć
Piotr Twardochleb
Olivia Maciejewska

Brzoza:
ARCHITEKTONICZNA

Stadium:
KONCEPCJA

Data:
maj 2015

nr rys.:
1_07

PRAWA AUTORSKIE ZASTRZEŻONE / COPYRIGHTS RESERVED
projekt techniczny jest własnością i usługą z Prawa Autorskim
wszystkie kopowania, powielanie, odstępowanie i dokonywanie zmian
bez zgody autora jest niedozwolone i podlega karze

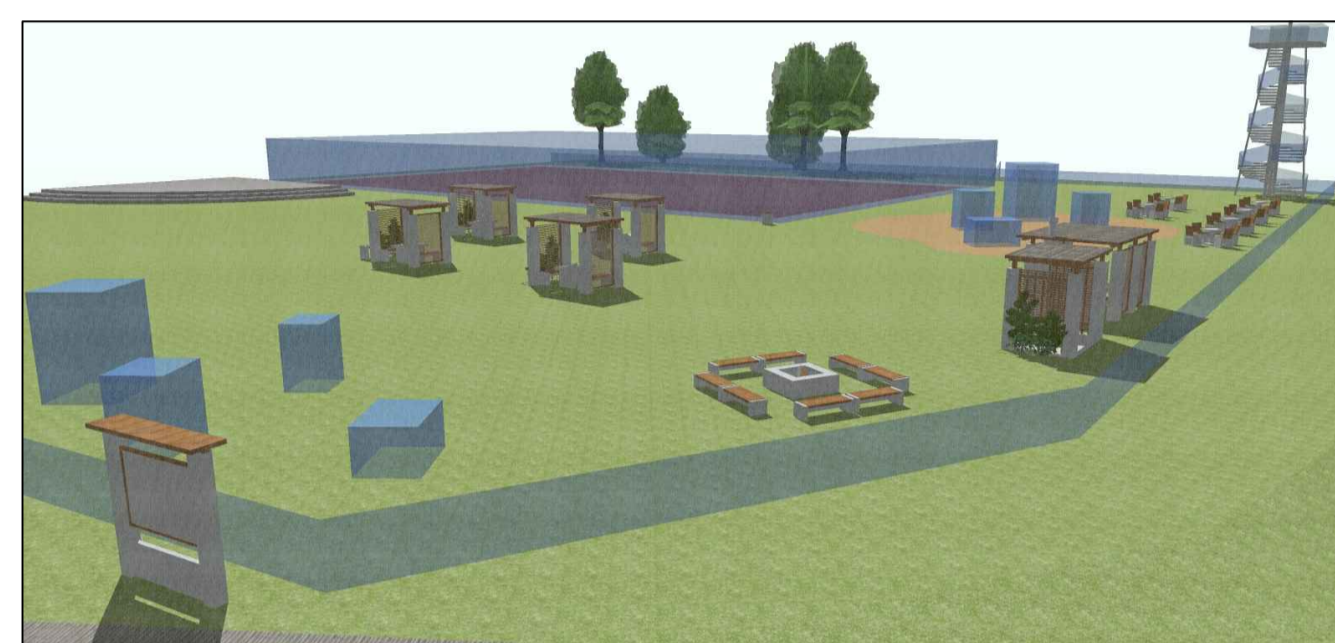
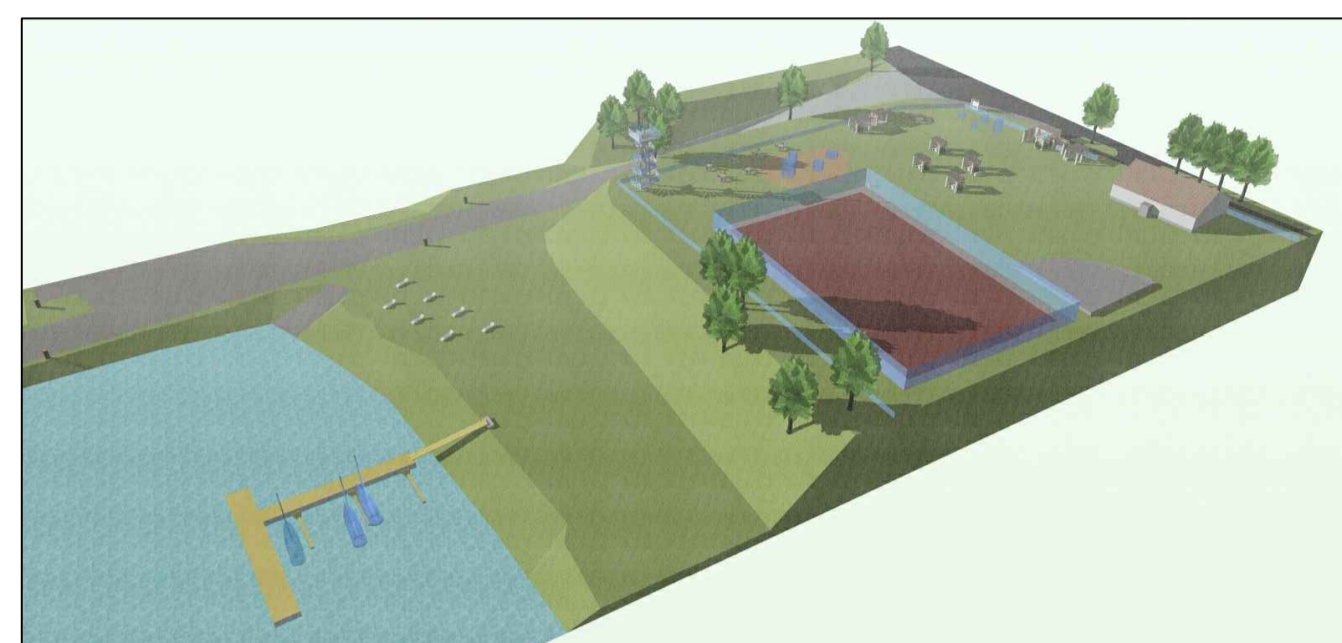

WIZUALIZACJE OBSZARU



LOKALIZACJA PRZYSTANI
NA RZECIE ODRZE

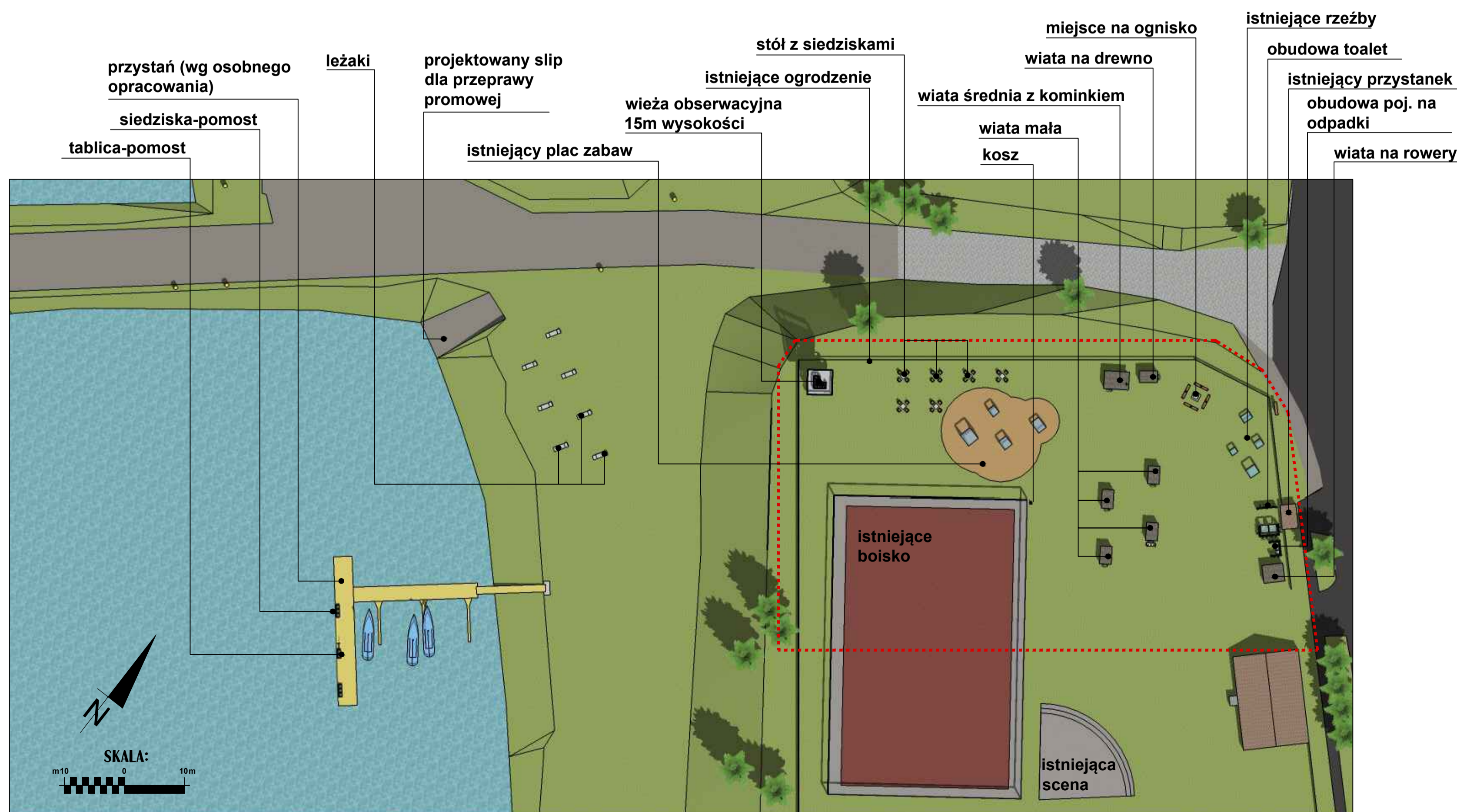

ZAGOSPODAROWANIE TERENU

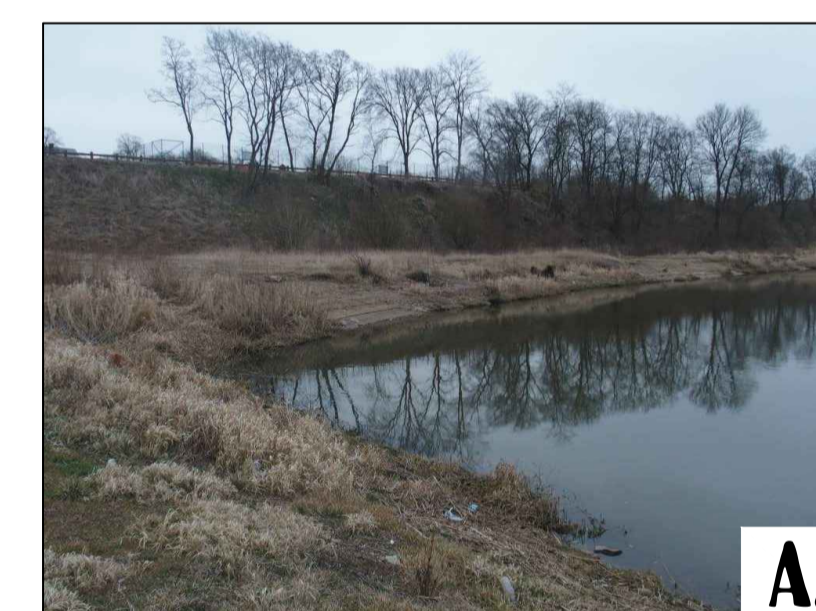

ZDJĘCIA TERENU

OPIS ZDJĘĆ:

- A. miejsce lokalizacji pomostów pływających i przyszłego przyczółka przeprawy promowej
- B. widok ze skarpy na lokalizację przystani, przeprawy promowej i przyczółków przeprawy wojskowej
- C. teren pod rozbudowę zaplecza przystani
- D. miejsce lokalizacji wieży widokowej
- E. tablice edukacyjne nieopodal świetlicy wiejskiej



COMPONO Sp. z o. o. ul. Bohaterów Warszawy 21 70-372 Szczecin	
Nazwa inwestycji: Polsko-niemiecka koncepcja zagospodarowania rekreacyjno-turystycznego przystani rzecznych na Odrze	
Adres inwestycji: działka nr 10-191, 10-229 obręb 10 Urząd	
Inwestor: Zamawiający: Gmina Krosno Odrzańskie Ul. Parkowa 1 66-600 Krosno Odrzańskie	
Obiekt: PRZYSTAŃ URAD	
Temat rysunku: ZAGOSPODAROWANIE ZAPLECZA PRZYSTANI	
Opracował: Michał Czasnojęc Piotr Twardochleb Olwia Maciejewska	
Branża: ARCHITEKTONICZNA	
Stadium: KONCEPCJA	
Data: maj 2015	nr rys.: 1_08
<small>PRAWA AUTORSKIE ZASTRZEŻONE / COPYRIGHTS RESERVED projekt ten chroniony jest prawem autorskim i Usług z Prawa Autorskim wszystkie kopowania, powielanie, odzwierciedlanie i dokonywanie zmian bez zgody autora jest niedozwolone i podlega karze</small>	

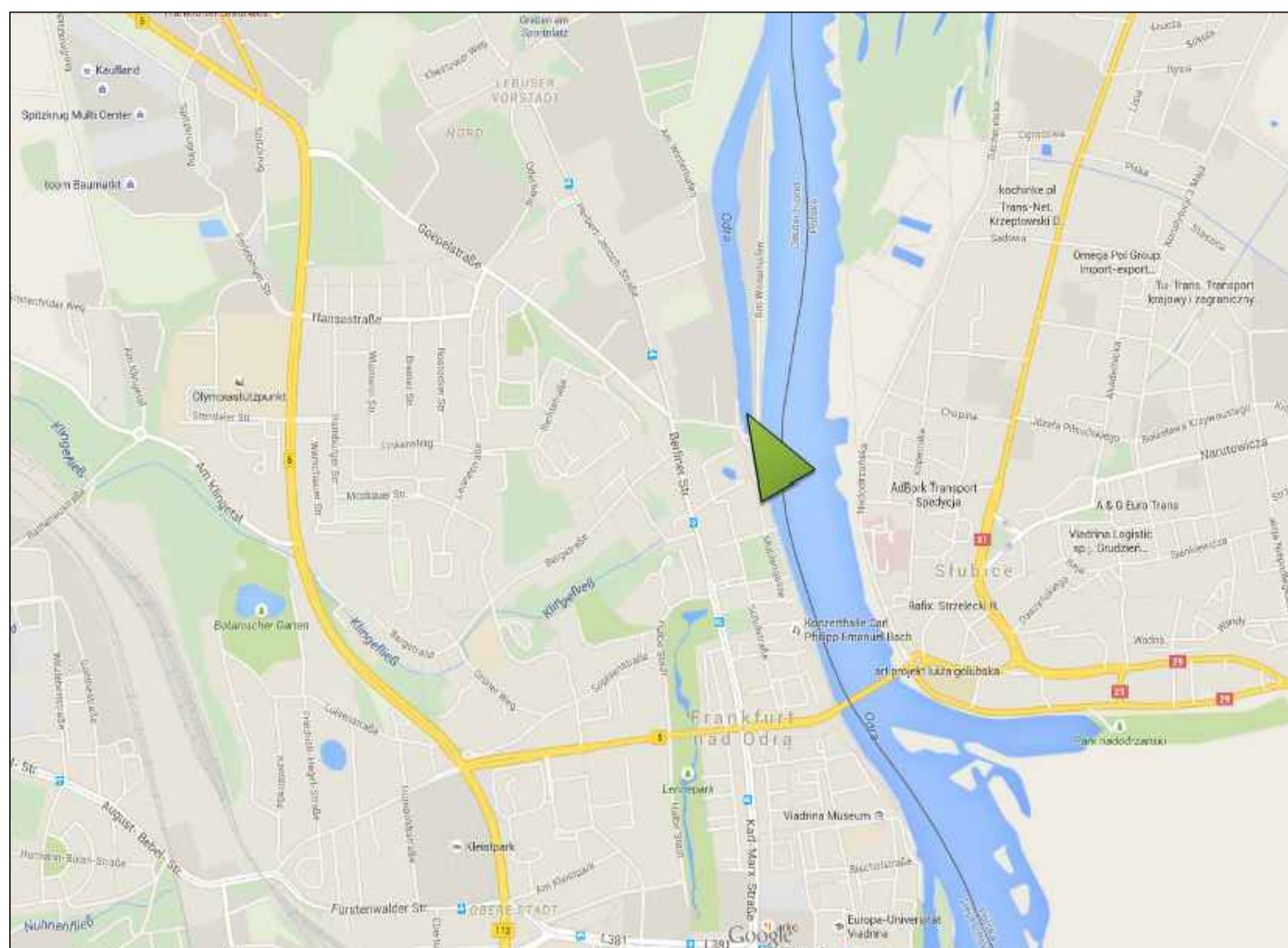

LOKALIZACJA

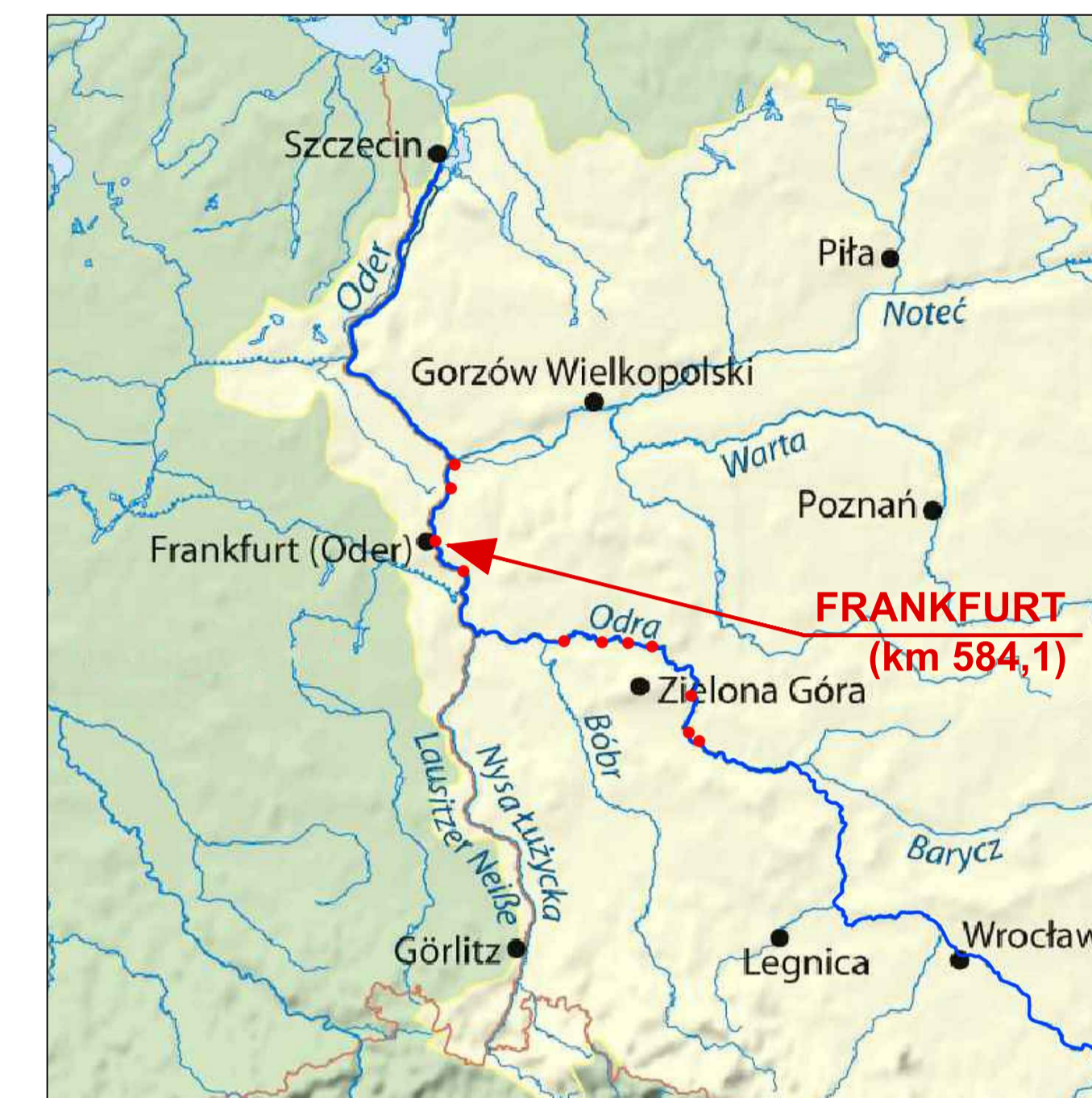

LOKALIZACJA PRZYSTANI NA RZECIE ODRZE



WIZUALIZACJA OBSZARU

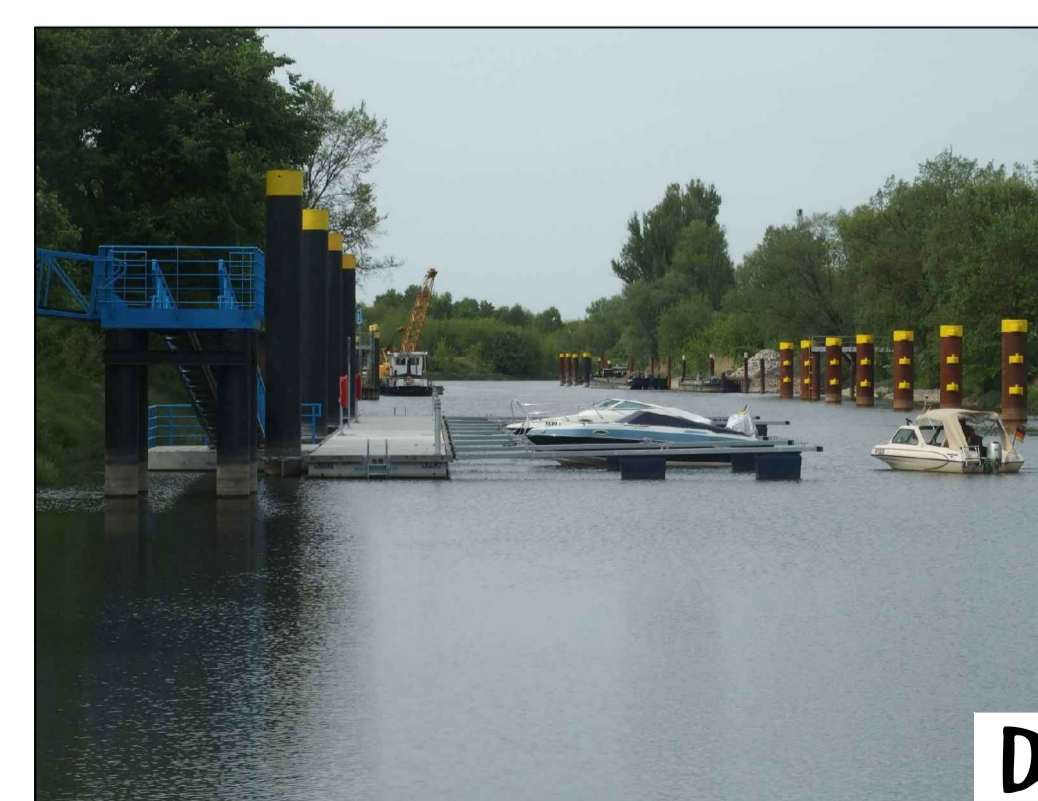
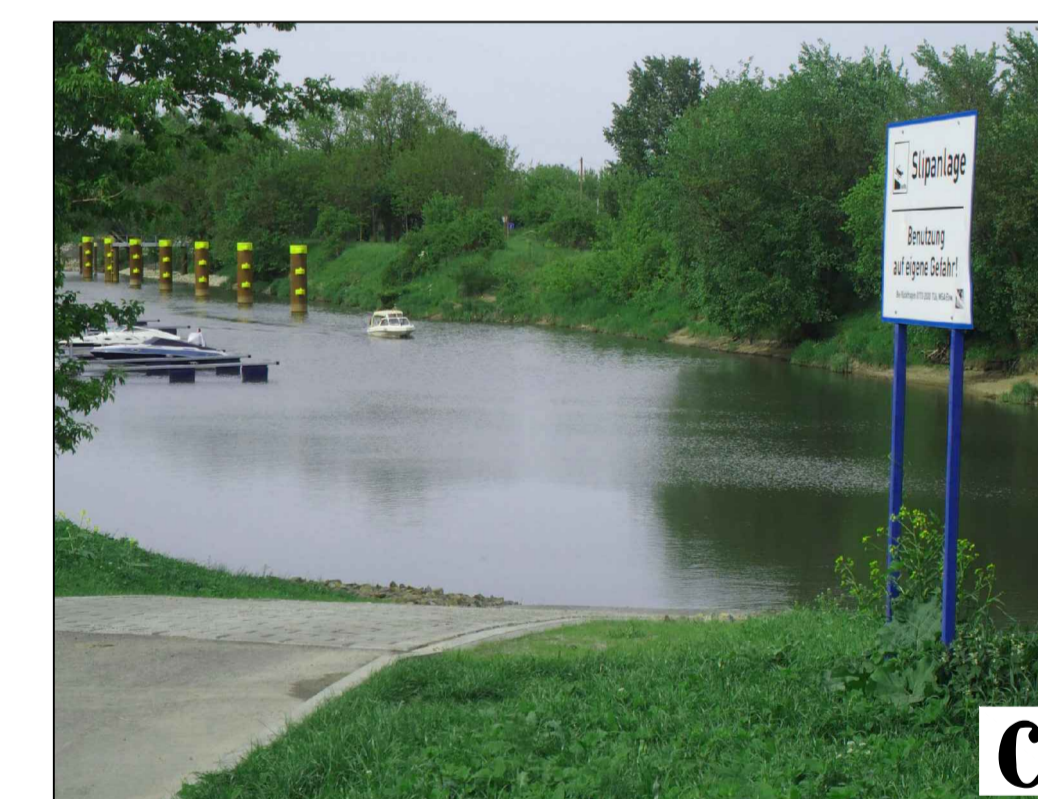
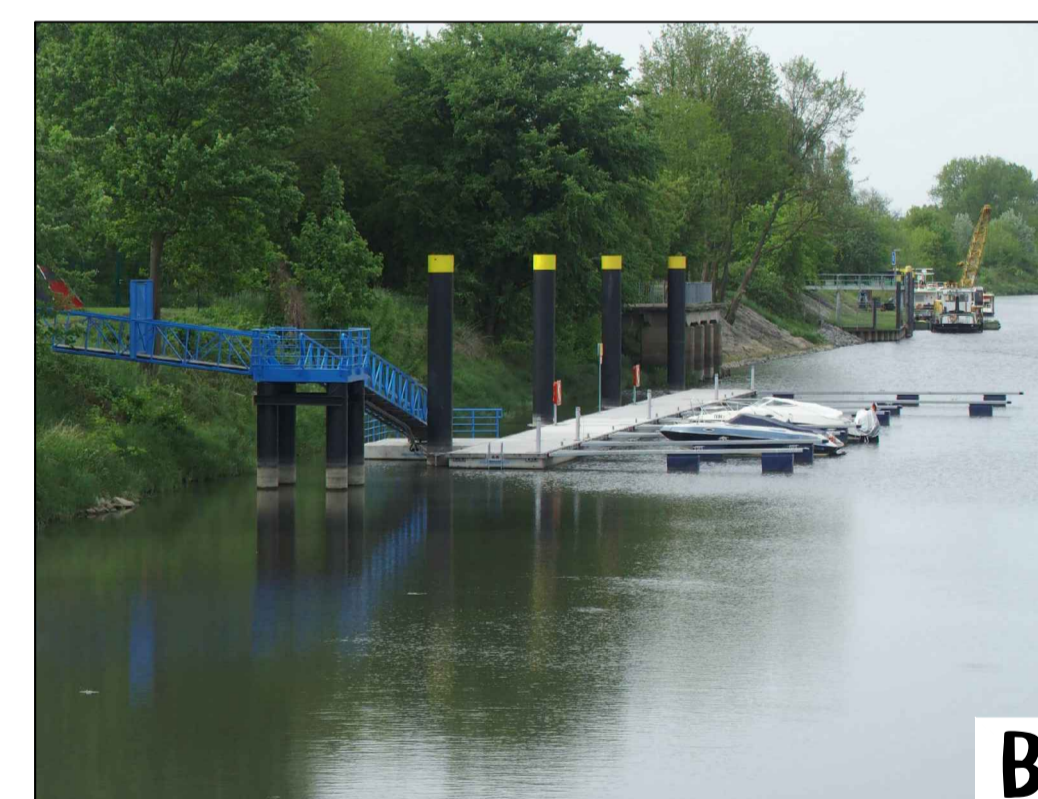
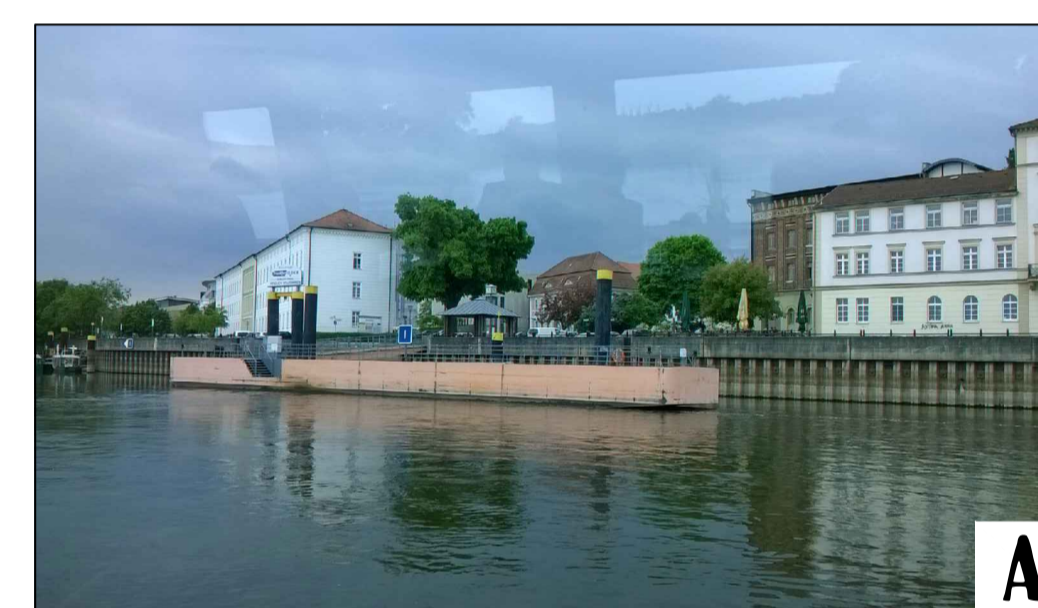

- OPIS ZDJĘĆ:**
- A. stanowisko dla statków pasażerskich w głównym nurcie Odry
 - B. pomosty cumownicze w Marinie Winterhafen
 - C. slup
 - D. pomosty cumownicze – widoczna pozostała infrastruktura portu Winterhafen – ciężkie dalby cumownicze dla barek
 - E. stanowiska dla camperów

ZDJĘCIA TERENU

	COMPONO Sp. z o. o. ul. Bohaterów Warszawy 21 70-372 Szczecin
Nazwa inwestycji: Polsko-niemiecka koncepcja zagospodarowania rekreacyjno-turystycznego przystani rzecznych na Odrze	
Adres inwestycji:	
Inwestor:	
Zamawiający: Gmina Krosno Odrzańskie Ul. Parkowa 1 66-600 Krosno Odrzańskie	
Objekt: PRZYSTAN FRANKFURT	
Temat rysunku: ZAGOSPODAROWANIE ZAPLECZA PRZYSTANI	
Opracował: Michał Czasnojęć Piotr Twardochleb Olivia Maciejewska	
Branża: ARCHITEKTONICZNA	
Stadium: KONCEPCJA	
Data:	nr rys.: maj 2015 1_09
<small>PRAWA AUTORSKIE ZASTRZEŻONE / COPYRIGHTS RESERVED projekt ten chroniony jest prawem autorskim i nie może być kopiowany, powielany, odtwarzany i rozpowszechniany bez zgody autora ani nadawcy (podlega karze)</small>	

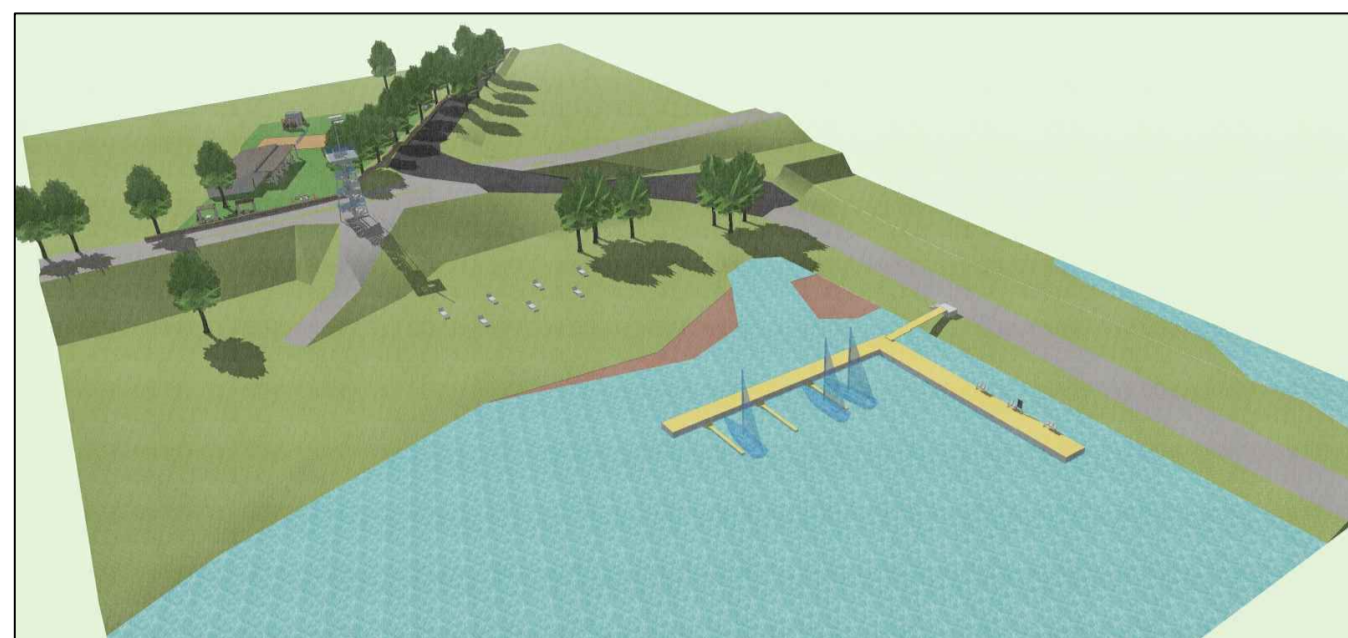

WIZUALIZACJE OBSZARU



LOKALIZACJA PRZYSTANI
NA RZECIE ODRZE

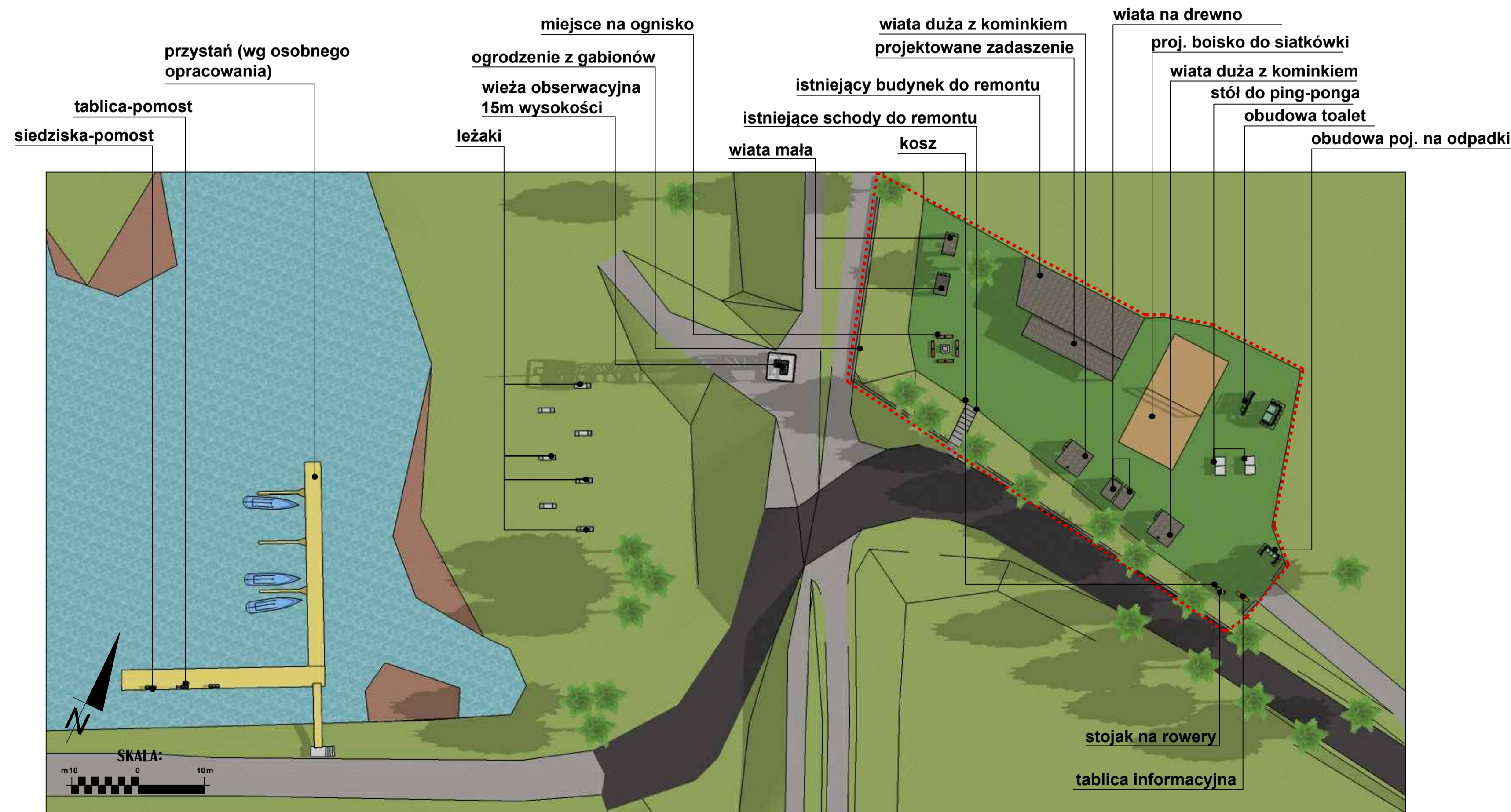

ZAGOSPODAROWANIE TERENU



ZDJĘCIA TERENU

OPIS ZDJEĆ:

- A. miejsce lokalizacji pomostów pływających
- B. teren pod budowę zaplecza przystani
- C. droga wzdłuż wału, dawna wieża obserwacyjna, miejsce lokalizacji nowej wieży widokowej
- D. droga wzdłuż wału
- E. zrujnowany budynek do adaptacji na zaplecze turystyczno - rekreacyjne

COMPONO Sp. z o. o.
ul. Bohaterów Warszawy 21
70-372 Szczecin

Nozmo inwestycji:
Polsko-niemiecka koncepcja zagospodarowania rekreacyjno-turystycznego przystani rzecznych na Odrze

Adres inwestycji:
działka nr 328, 362 obręb 1 Górzycy

inwestor:
Zamawiający:
Gmina Krosno Odrzańskie
Ul. Parkowa 1
66-600 Krosno Odrzańskie

Objekt:
PRZYSTAŃ GÓRZYCA

Temat rysunku:
ZAGOSPODAROWANIE
ZAPLECZA PRZYSTANI

Opracował:
Michał Czasnojęć
Piotr Twardochleb
Olivia Maciejewska

Brzoza:
ARCHITEKTONICZNA

Stadium:
KONCEPCJA

Data:
maj 2015

nr rys.:
1_10

PRAWA AUTORSKIE ZASTRZEŻONE / COPYRIGHTS RESERVED
projekt ten chroniony jest prawami autorskimi i Usługami Inteligentnymi
wszelkie kopiowanie, powielanie, odstępowanie i dokonywanie zmian
bez zgody autora jest niedozwolone i podlega karze

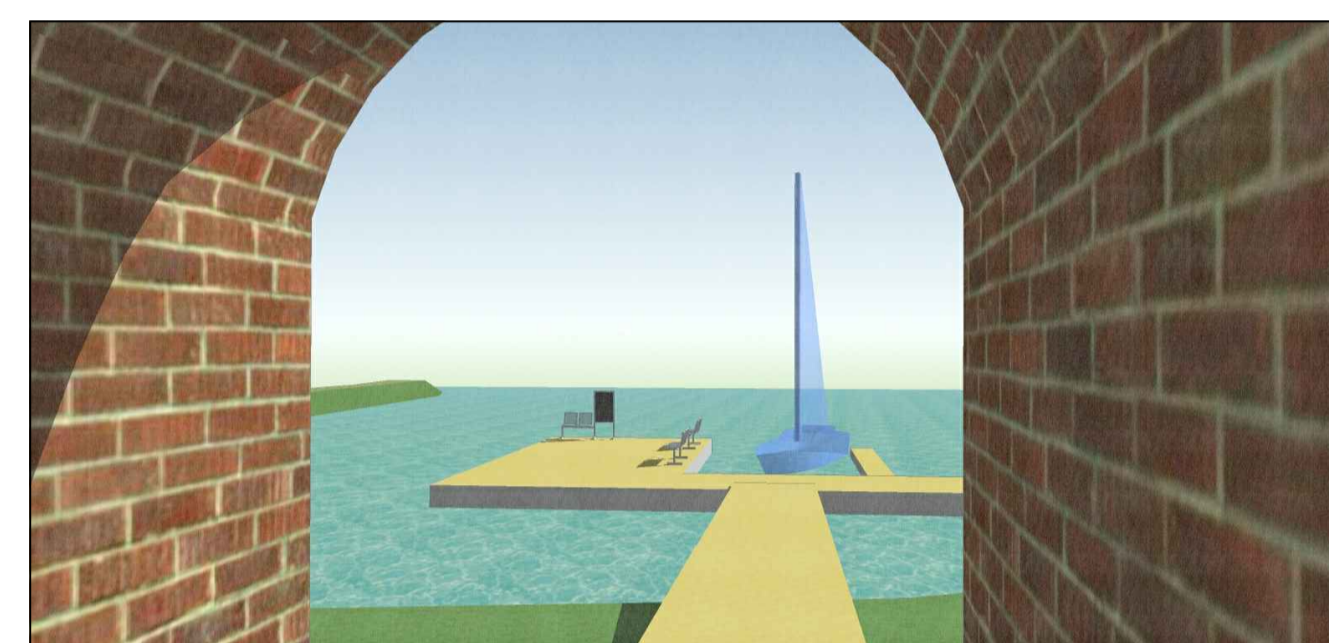
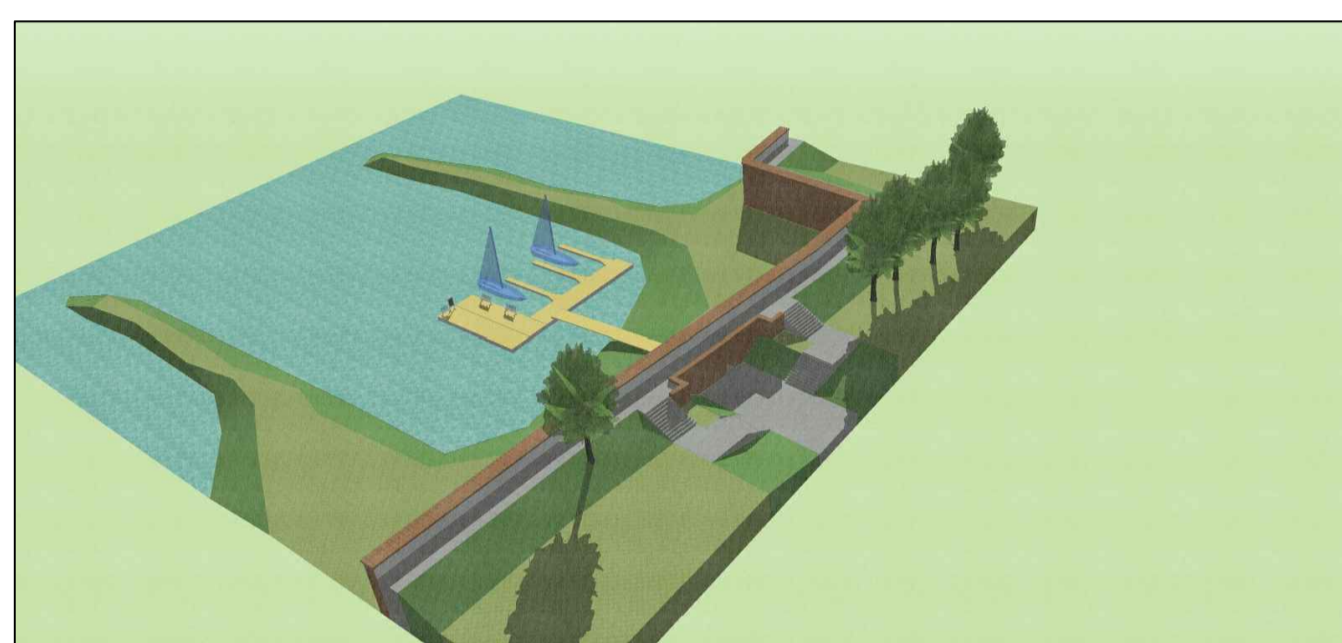
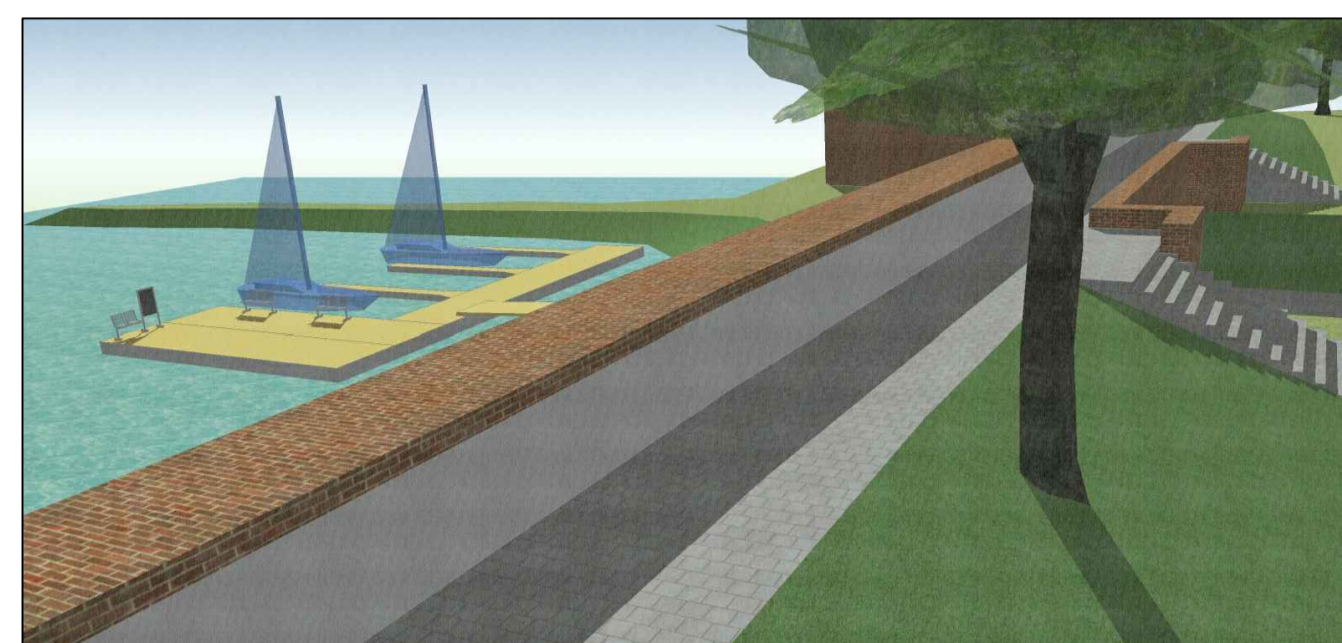
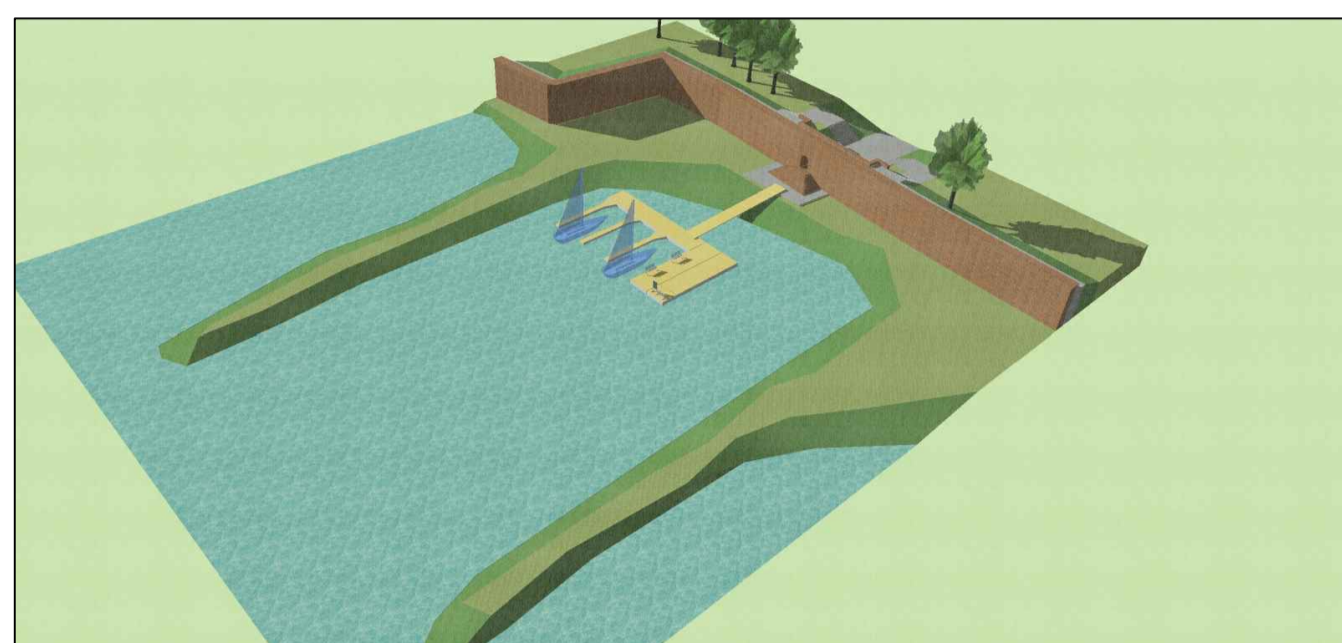

WIZUALIZACJE OBSZARU



**LOKALIZACJA PRZYSTANI
NA RZECIE ODRZE**

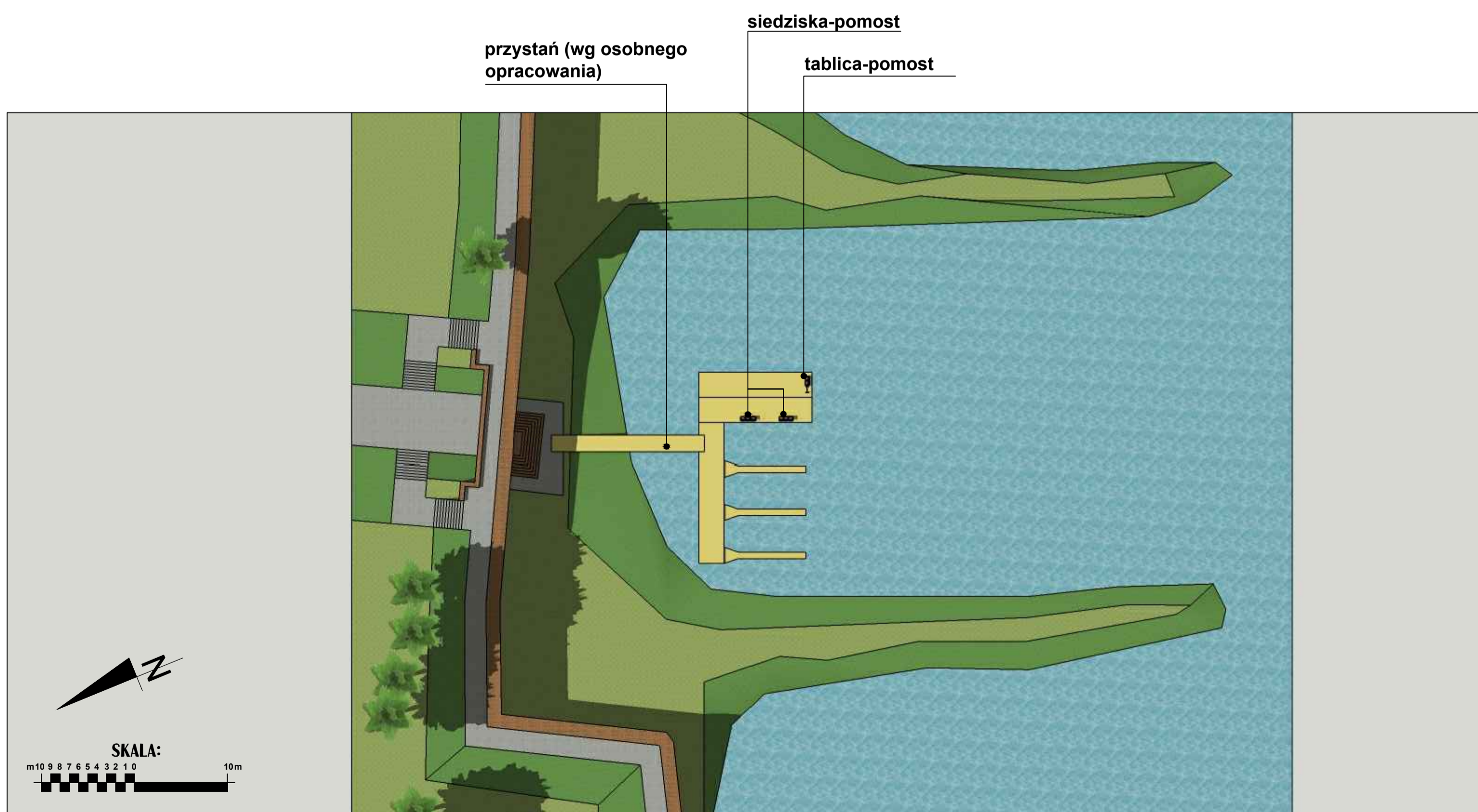

ZAGOSPODAROWANIE TERENU

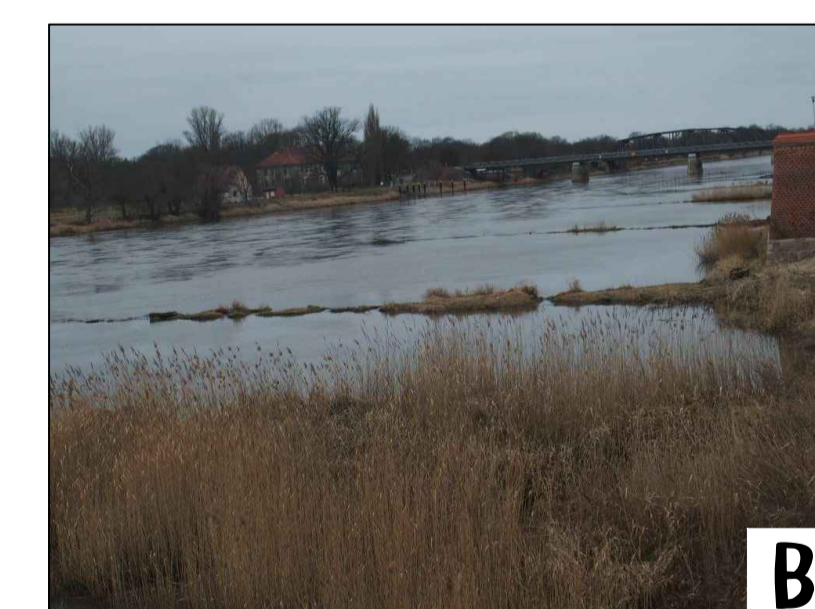

ZDJĘCIA TERENU



OPIS ZDJEĆ:

- A.** miejsce lokalizacji przystani w polu międzyostrogowym
- B.** widok na lokalizację przystani z promenady Kattego
- C.** Furta Rybacka, wyjście z przystani w kierunku Starego Miasta
- D.** Promenada Kattego i Bastion Brandenburgia
- E.** Furta Rybacka, dojście do przystani

COMPONO Sp. z o. o. ul. Bohaterów Warszawy 21 70-372 Szczecin	
Nazwa inwestycji: Polsko-niemiecka koncepcja zagospodarowania rekreacyjno-turystycznego przystani rzecznych na Odrze	
Adres inwestycji: Kostrzyn nad Odrą, działka nr 1 obręb 6 Stare Miasto	
Inwestor:	Zamawiający: Gmina Krosno Odrzańskie Ul. Parkowa 1 66-600 Krosno Odrzańskie
Objekt: PRZYSTAŃ KOSTRZYN	
Temat rysunku: ZAGOSPODAROWANIE ZAPLECZA PRZYSTANI	
Opracował: Michał Czasnojc Piotr Twardochleb Olwia Maciejewska	
Branża: ARCHITEKTONICZNA	
Stadium: KONCEPCJA	
Data:	maj 2015
nr rys.:	1_11
PRAWA AUTORSKIE ZASTRZEŻONE / COPYRIGHTS RESERVED projekt ten chroniony jest prawami autorskimi i nie może być kopiowany, powielany, rozpowszechniany lub publikowany bez zgody autora ani nadawcy i wydawcy	

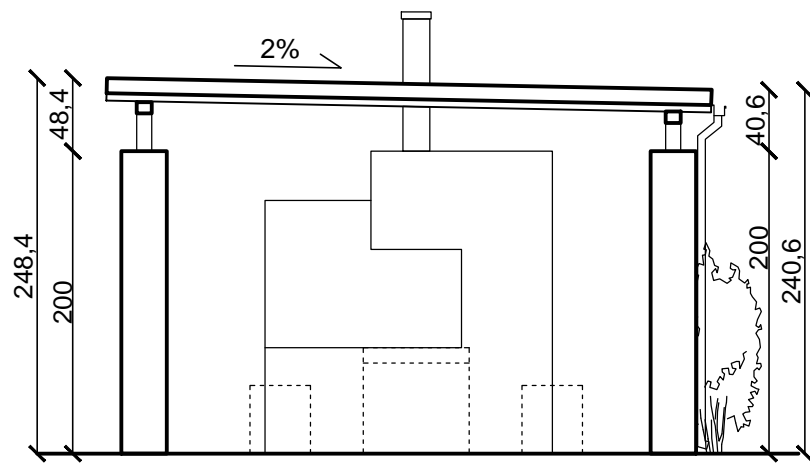

ELEWACJA PRZEDNIA

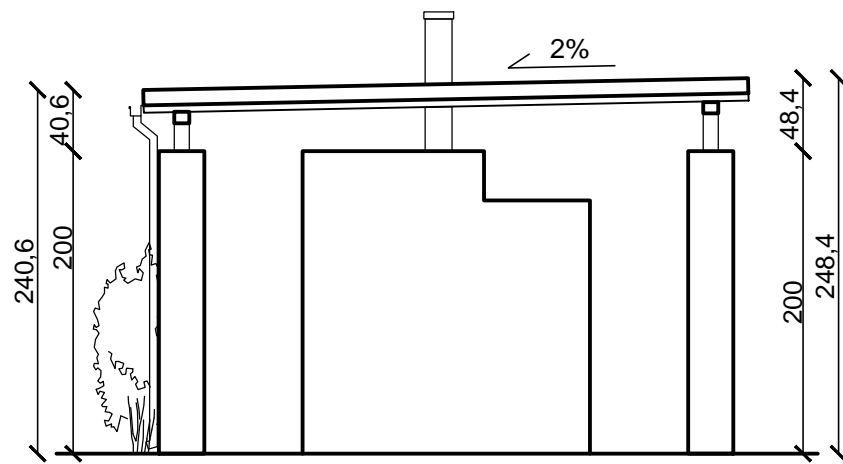

ELEWACJA TYLNA

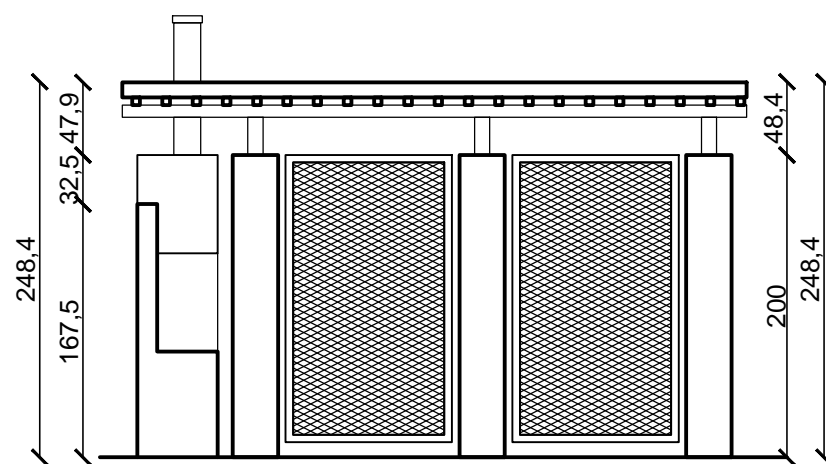

ELEWACJA BOCZNA

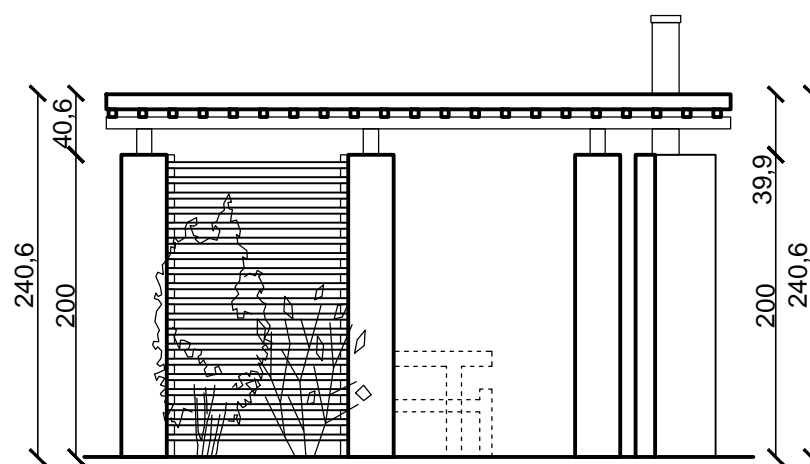

ELEWACJA BOCZNA

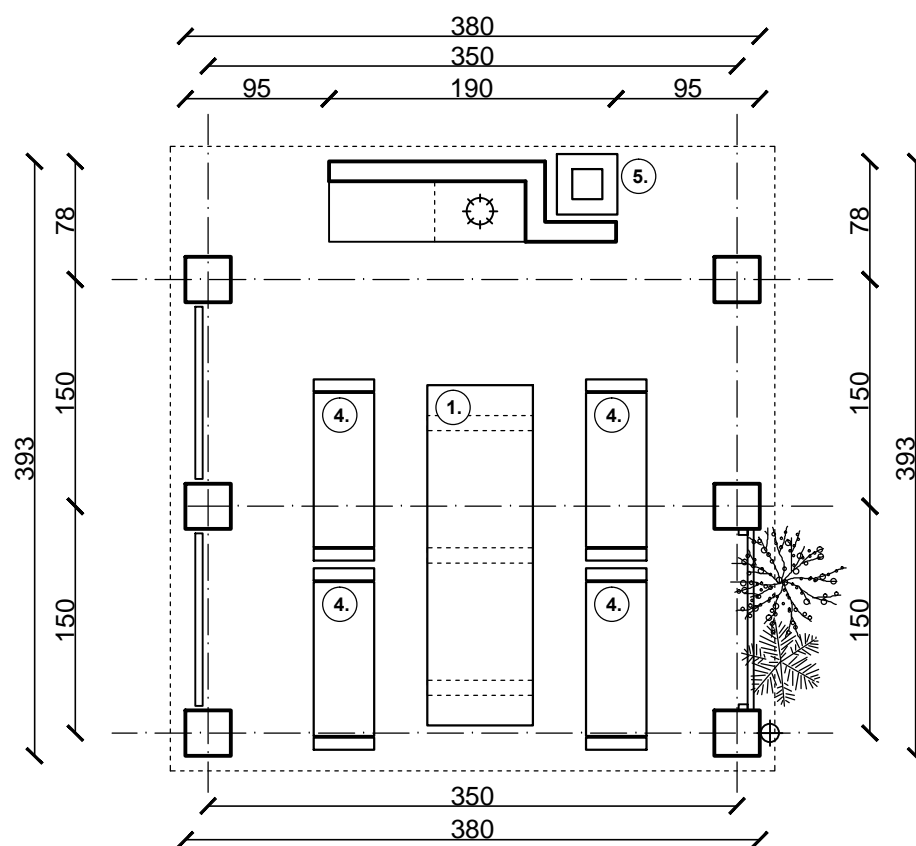

RZUT

OGÓLNA CHARAKTERYSTYKA:

- słupy żelbetowe, kolor biały
- zadaszenie w konstrukcji drewnianej
- panele między słupami: ramy drewniane, wypełnione plecioną faszyną
- trejaż między słupami: listwy na podkonstrukcji drewnianej z możliwością nasadzenia roślin pnących
- odprowadzenie wody z dachu rynną ze stali nierdzewnej
- numeracja i szczegóły dotyczące mebli w tabelce "Spis wyposażenia", rys. 2_17



COMPONO Sp. z o. o.
ul. Bohaterów Warszawy 21
70-372 Szczecin

Nazwa inwestycji:
Polsko-niemiecka koncepcja zagospodarowania rekreacyjno-turystycznego przystani rzecznych na Odrze

Adres inwestycji:
-

Inwestor:
Zamawiający:
Gmina Krosno Odrzańskie
Ul. Parkowa 1
66-600 Krosno Odrzańskie

Objekt:
MAŁA ARCHITEKTURA

Temat rysunku:
WIATA DUŻA Z KOMINKIEM

Branża:
ARCHITEKTONICZNA

Stadium:
KONCEPCJA

skala: 1:50	data: maj 2015	nr rys.: 2_01
----------------	-------------------	------------------

PRAWA AUTORSKIE ZASTRZEŻONE / COPY RIGHTS RESERVED
projekt ten chroniony jest prawem zgodnie z Ustawą o Prawie Autorskim
wszelkie kopiowanie, powielanie, odstępowanie i dokonywanie zmian
bez zgody autora jest niedozwolone i podlega karze

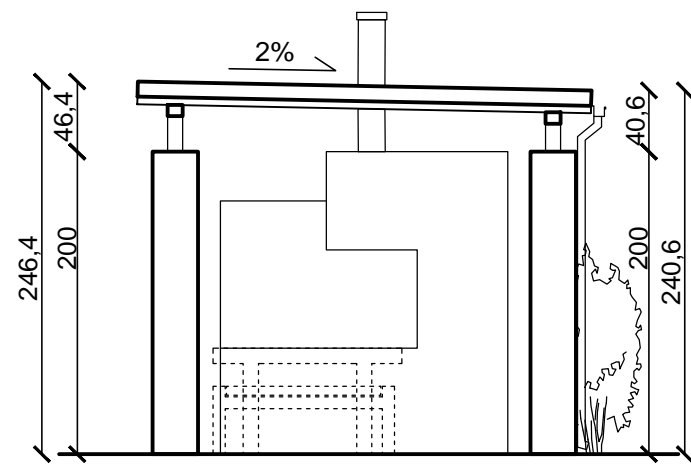

ELEWACJA PRZEDNIA

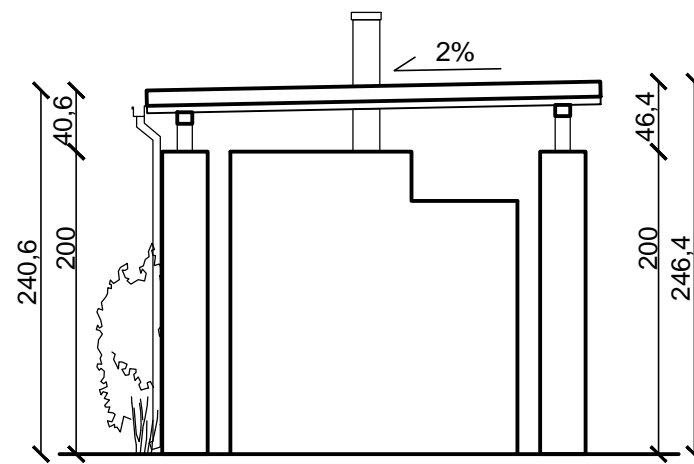

ELEWACJA TYLNA

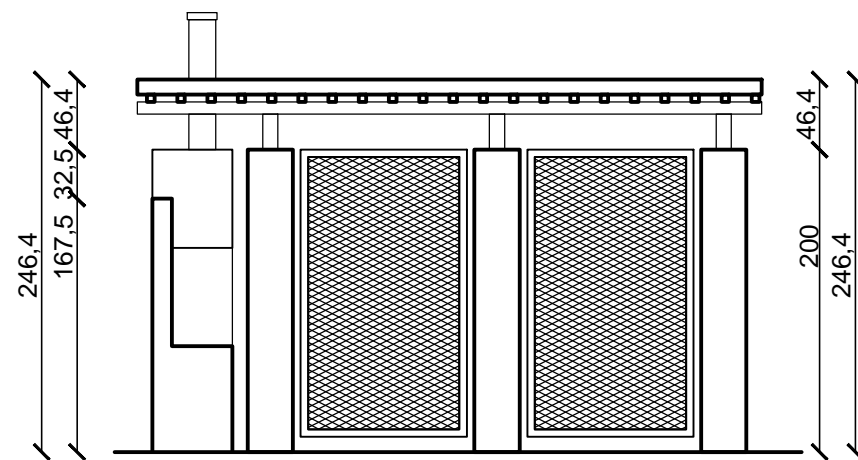

ELEWACJA BOCZNA

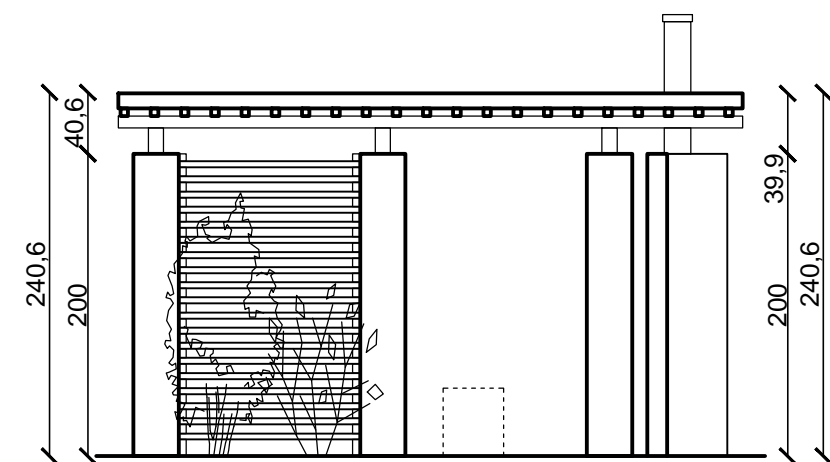

ELEWACJA BOCZNA

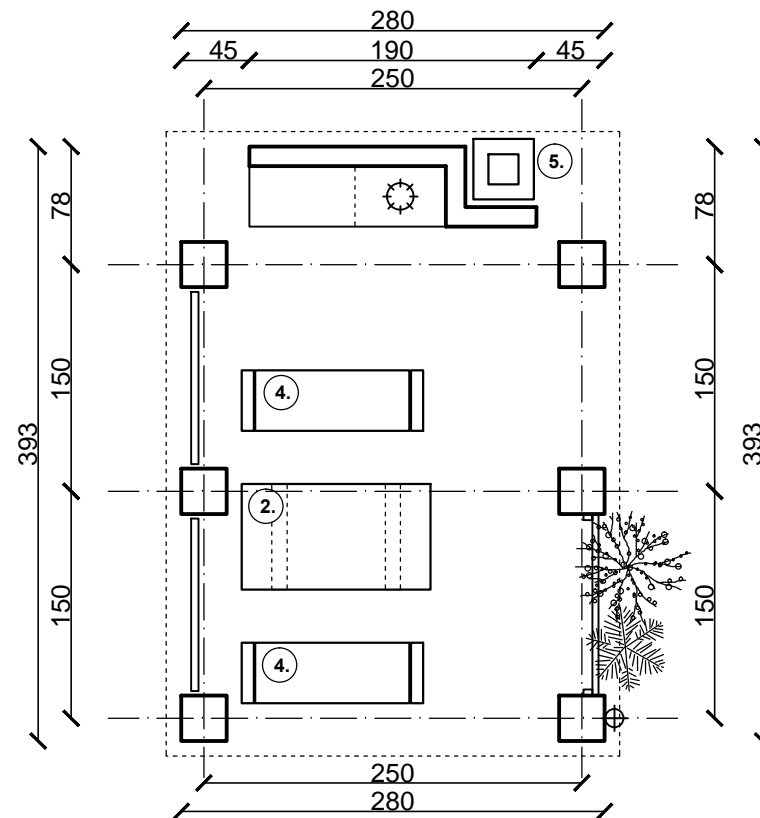

RZUT

OGÓLNA CHARAKTERYSTYKA:

- słupy żelbetowe, kolor biały
- zadaszenie w konstrukcji drewnianej
- panele między słupami: ramy drewniane, wypełnione plecioną faszyną
- trejaż między słupami: listwy na podkonstrukcji drewnianej z możliwością nasadzenia roślin pnących
- odprowadzenie wody z dachu rynną ze stali nierdzewnej
- numeracja i szczegóły dotyczące mebli w tabelce "Spis wyposażenia", rys. 2_17



COMPONO Sp. z o. o.
ul. Bohaterów Warszawy 21
70-372 Szczecin

Nazwa inwestycji :

Polsko-niemiecka koncepcja zagospodarowania rekreacyjno-turystycznego przystani rzecznych na Odrze

Adres inwestycji:

Inwestor:

Zamawiający:
Gmina Krosno Odrzańskie
Ul. Parkowa 1
66-600 Krosno Odrzańskie

Objekt:

MAŁA ARCHITEKTURA

Temat rysunku:

WIATA ŚREDNIA Z KOMINKIEM

Branża:

ARCHITEKTONICZNA

Stadium:

KONCEPCJA

skala:

1:50

data:

maj 2015

nr rys.:

2_02

PRAWA AUTORSKIE ZASTRZEŻONE / COPY RIGHTS RESERVED
projekt ten chroniony jest prawem zgodnie z Ustawą o Prawie Autorskim
wszelkie kopiowanie, powielanie, odstępowanie i dokonywanie zmian
bez zgody autora jest niedozwolone i podlega karze

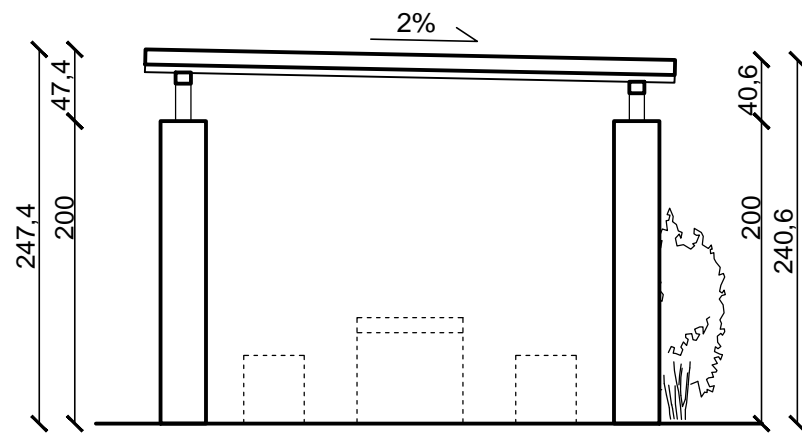

ELEWACJA PRZEDNIA

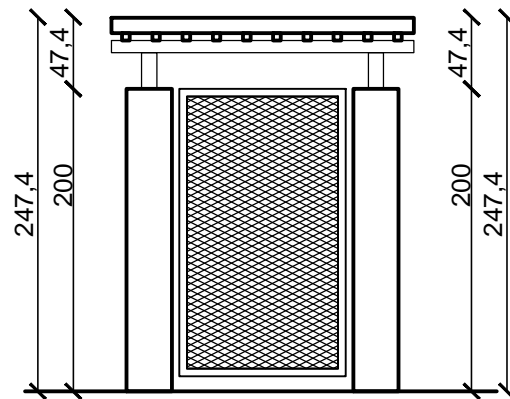

ELEWACJA BOCZNA

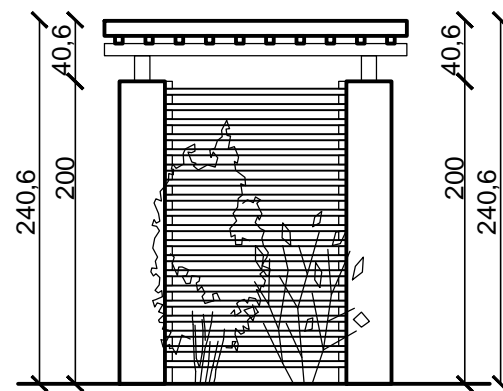

ELEWACJA BOCZNA

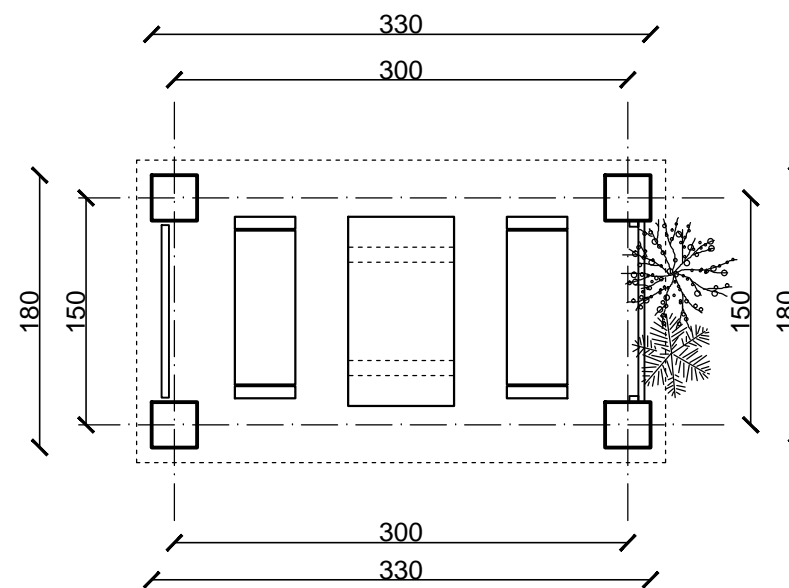

RZUT

OGÓLNA CHARAKTERYSTYKA:

- słupy żelbetowe, kolor biały
- zadaszenie w konstrukcji drewnianej
- panele między słupami: ramy drewniane, wypełnione plecioną faszyną
- trejaż między słupami: listwy na podkonstrukcji drewnianej z możliwością nasadzenia roślin pnących
- numeracja i szczegóły dotyczące mebli w tabelce "Spis wyposażenia", rys. 2_17

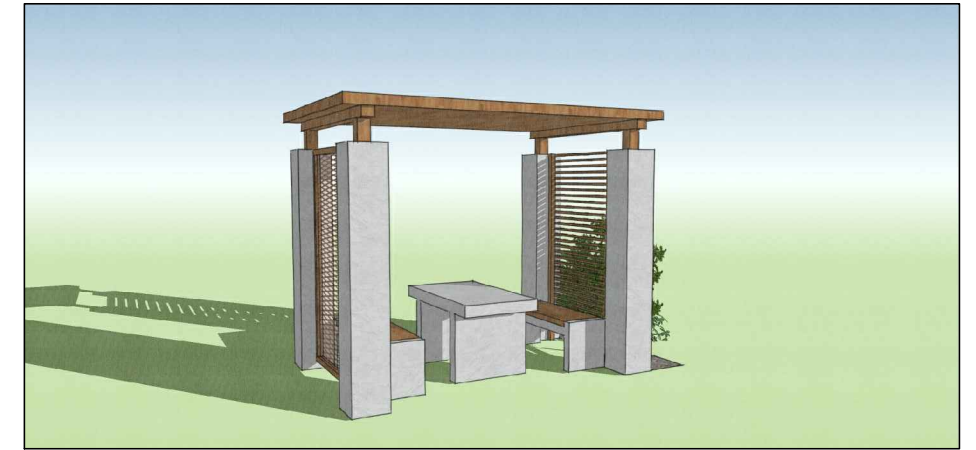

COMPONO Sp. z o. o.
ul. Bohaterów Warszawy 21
70-372 Szczecin

Nazwa inwestycji :

Polsko-niemiecka koncepcja zagospodarowania rekreacyjno-turystycznego przystani rzecznych na Odrze

Adres inwestycji:

-

Inwestor:

Zamawiający:
Gmina Krosno Odrzańskie
Ul. Parkowa 1
66-600 Krosno Odrzańskie

Objekt:

MAŁA ARCHITEKTURA

Temat rysunku:

WIATA MAŁA

Branża:

ARCHITEKTONICZNA

Stadium:

KONCEPCJA

skala:

1:50

data:

maj 2015

nr rys.:

2_03

PRAWA AUTORSKIE ZASTRZEŻONE / COPY RIGHTS RESERVED
projekt ten chroniony jest prawem zgodnie z Ustawą o Prawie Autorskim
wszelkie kopiowanie, powielanie, odstępowanie i dokonywanie zmian
bez zgody autora jest niedozwolone i podlega karze

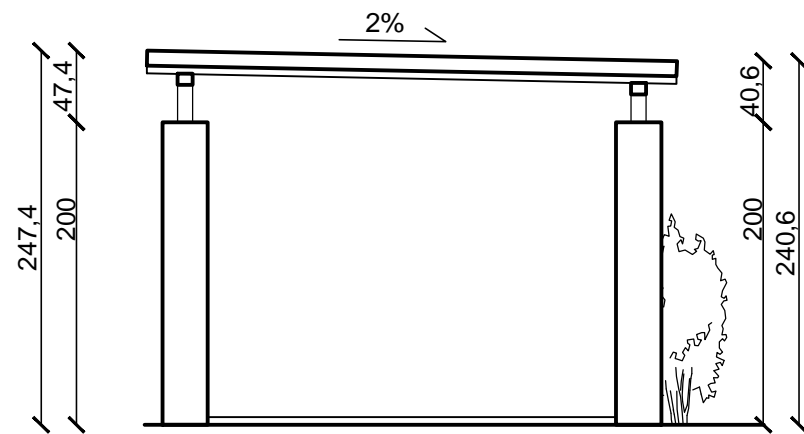

ELEWACJA PRZEDNIA

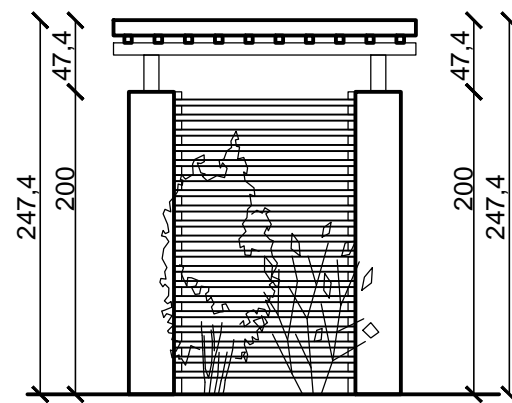

ELEWACJA BOCZNA

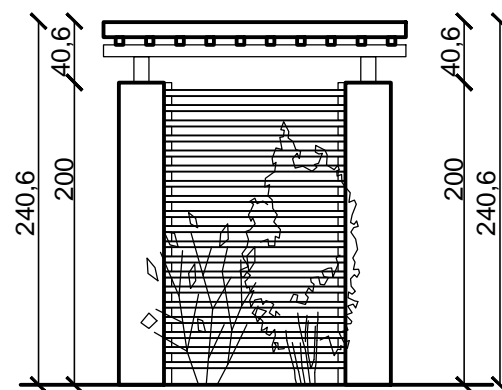

ELEWACJA BOCZNA

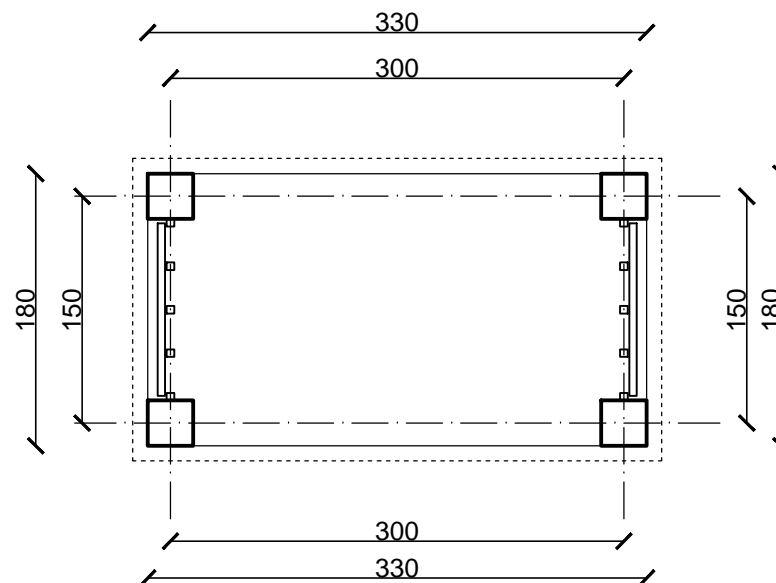

RZUT

OGÓLNA CHARAKTERYSTYKA:

- słupy żelbetowe, kolor biały
- zadaszenie w konstrukcji drewnianej
- trejaż między słupami: listwy na podkonstrukcji drewnianej z możliwością nasadzenia roślin pnących
- dodatkowe wzmocnienie drewnianej konstrukcji trejażu
- posadzka betonowa



COMPONO Sp. z o. o.
ul. Bohaterów Warszawy 21
70-372 Szczecin

Nazwa inwestycji :		
<i>Polsko-niemiecka koncepcja zagospodarowania rekreacyjno-turystycznego przystani rzecznych na Odrze</i>		
Adres inwestycji:		
-		
Inwestor:		
Zamawiający: Gmina Krosno Odrzańskie Ul. Parkowa 1 66-600 Krosno Odrzańskie		
Objekt:		
MAŁA ARCHITEKTURA		
Temat rysunku:		
WIATA NA DREWNO		
Branża:		
ARCHITEKTONICZNA		
Stadium:		
KONCEPCJA		
skala:	data:	nr rys.:
1:50	maj 2015	2_04

PRAWA AUTORSKIE ZASTRZEŻONE / COPY RIGHTS RESERVED
projekt ten chroniony jest prawem zgodnie z Ustawą o Prawie Autorskim
wszelkie kopiowanie, powielanie, odstępowanie i dokonywanie zmian
bez zgody autora jest niedozwolone i podlega karze

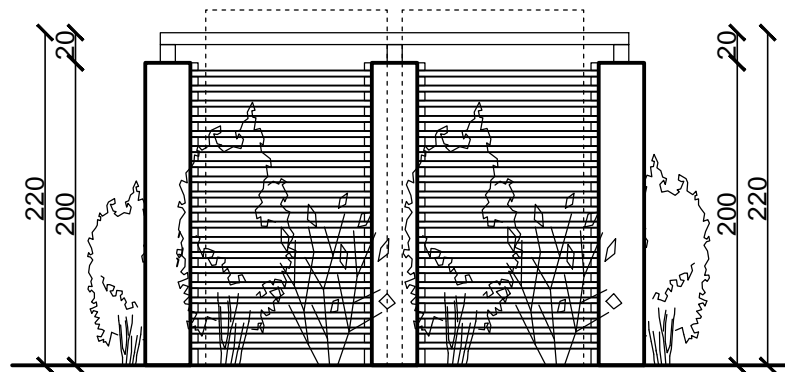

ELEWACJA PRZEDNIA

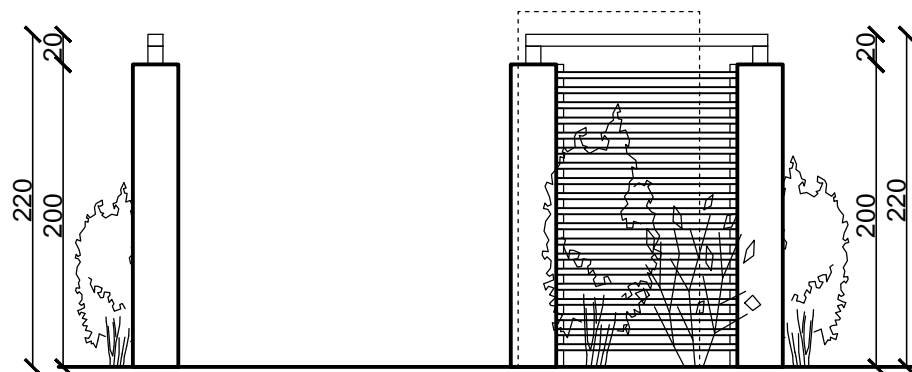

ELEWACJA BOCZNA



OGÓLNA CHARAKTERYSTYKA:

- słupy żelbetowe, kolor biały
- trejaż między słupami: listwy na podkonstrukcji drewnianej z możliwością nasadzenia roślin pnących
- możliwość wstawienia dwóch przewoźnych toalet typu toi toi

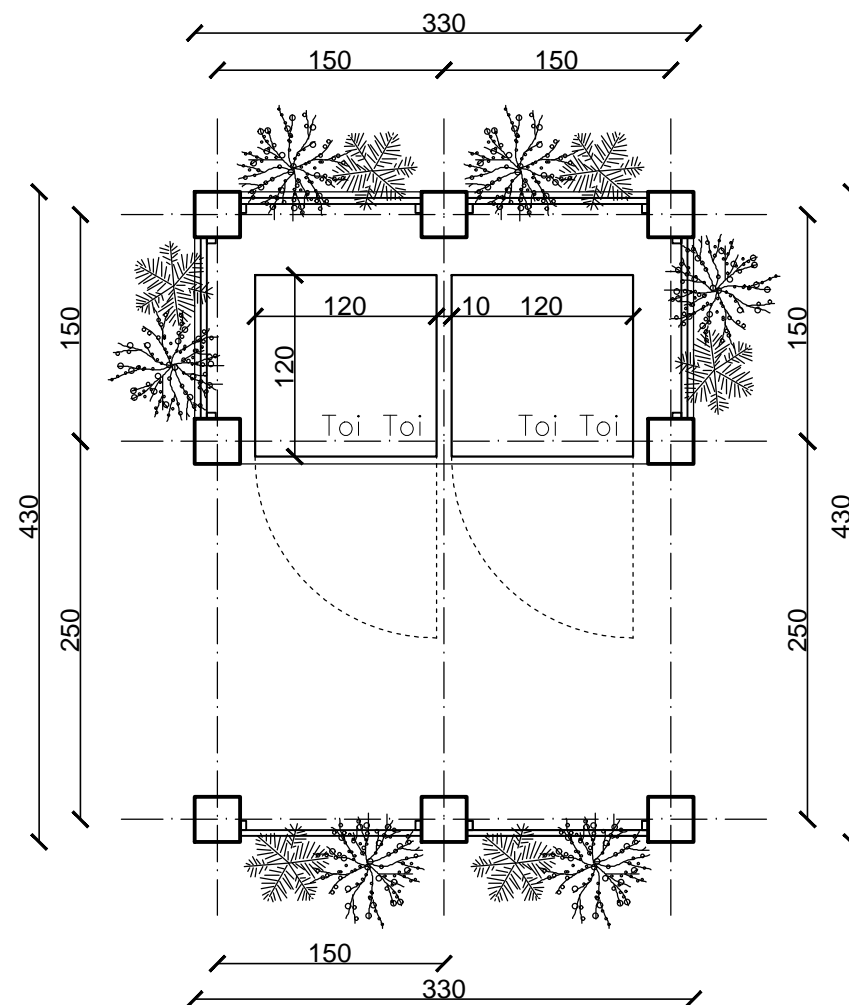

RZUT



COMPONO Sp. z o. o.
ul. Bohaterów Warszawy 21
70-372 Szczecin

Nazwa inwestycji :

Polsko-niemiecka koncepcja zagospodarowania rekreacyjno-turystycznego przystani rzecznych na Odrze

Adres inwestycji:

-

Inwestor:

Zamawiający:
Gmina Krosno Odrzańskie
Ul. Parkowa 1
66-600 Krosno Odrzańskie

Objekt:

MAŁA ARCHITEKTURA

Temat rysunku:

OBUDOWA TOALET

Branża:

ARCHITEKTONICZNA

Stadium:

KONCEPCJA

skala:

1:50

data:

maj 2015

nr rys.:

2_05

PRAWA AUTORSKIE ZASTRZEŻONE / COPY RIGHTS RESERVED
projekt ten chroniony jest prawem zgodnie z Ustawą o Prawie Autorskim
wszelkie kopiowanie, powielanie, odstępowanie i dokonywanie zmian
bez zgody autora jest niedozwolone i podlega karze

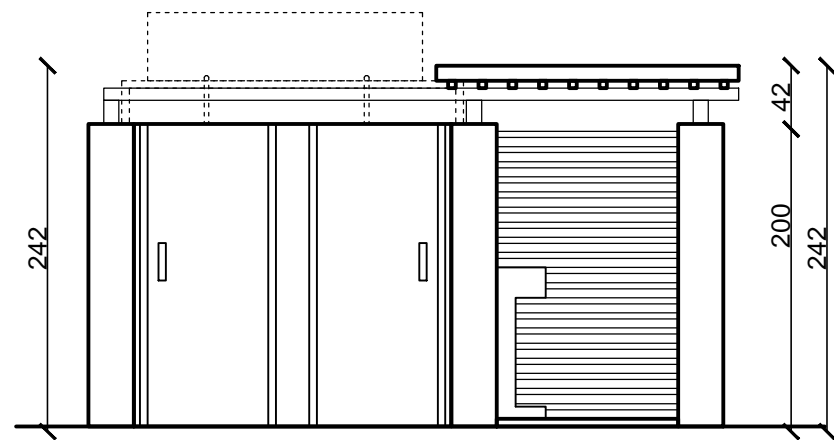

ELEWACJA PRZEDNIA

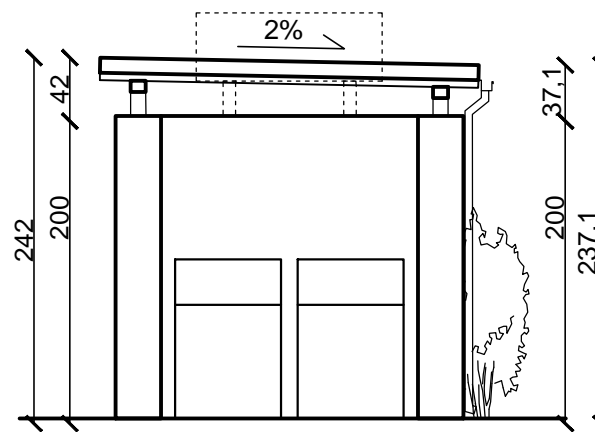

ELEWACJA BOCZNA

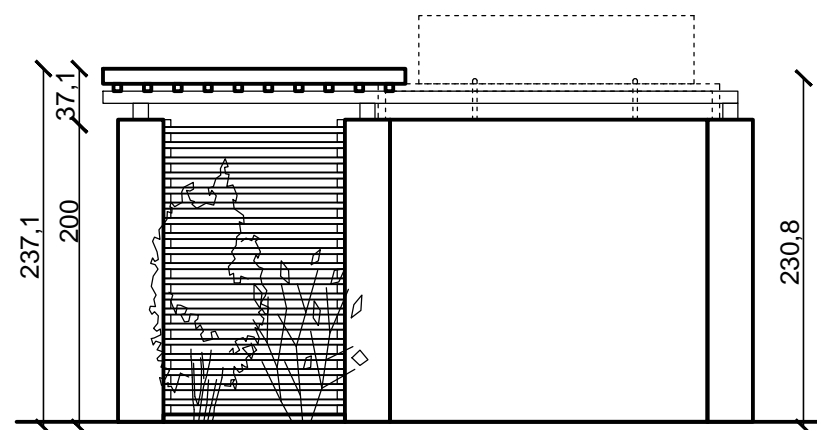

ELEWACJA TYLNA

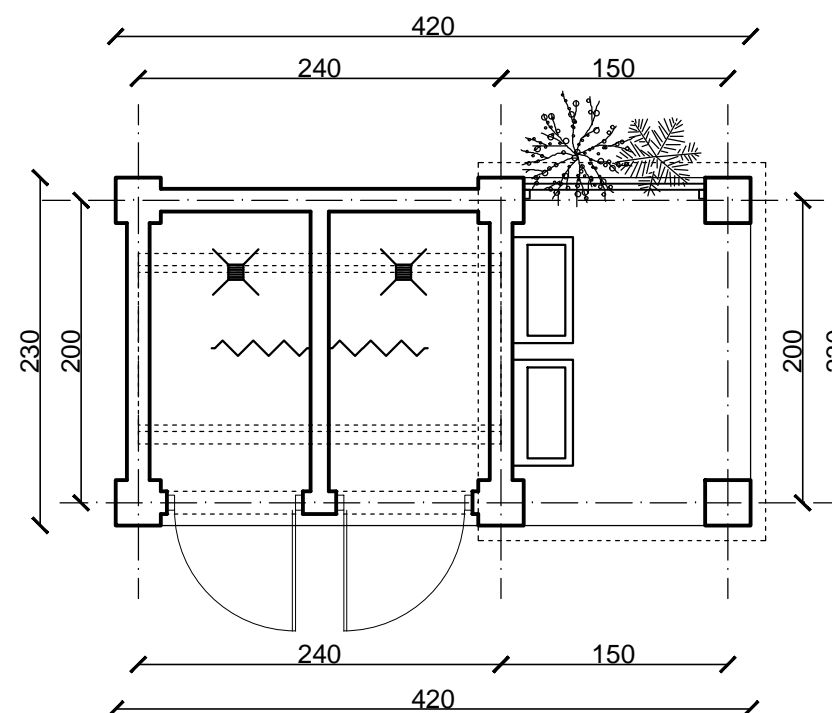

RZUT

OGÓLNA CHARAKTERYSTYKA:

- słupy żelbetowe, kolor biały
- trejaż między słupami: listwy na podkonstrukcji drewnianej z możliwością nasadzenia roślin pnących
- zadaszenie w konstrukcji drewnianej
- dwa prysznice zasilane ze zbiornika na wodę
- standardowy zbiornik 1200 l. z możliwością uzupełniania wody
- dwie umywalki z betonu architektonicznego
- profilowana posadzka betonowa
- odprowadzenie wody do gruntu za pomocą studni chłonnej



COMPONO Sp. z o. o.
ul. Bohaterów Warszawy 21
70-372 Szczecin

Nazwa inwestycji :

Polsko-niemiecka koncepcja zagospodarowania rekreacyjno-turystycznego przystani rzecznych na Odrze

Adres inwestycji:

-

Inwestor:

Zamawiający:
Gmina Krosno Odrzańskie
Ul. Parkowa 1
66-600 Krosno Odrzańskie

Objekt:

MAŁA ARCHITEKTURA

Temat rysunku:

PRYSZNIC POLOWY

Branża:

ARCHITEKTONICZNA

Stadium:

KONCEPCJA

skala:

1:50

data:

maj 2015

nr rys.:

2_06

PRAWA AUTORSKIE ZASTRZEŻONE / COPY RIGHTS RESERVED
projekt ten chroniony jest prawem zgodnie z Ustawą o Prawie Autorskim
wszelkie kopiowanie, powielanie, odstępowanie i dokonywanie zmian
bez zgody autora jest niedozwolone i podlega karze

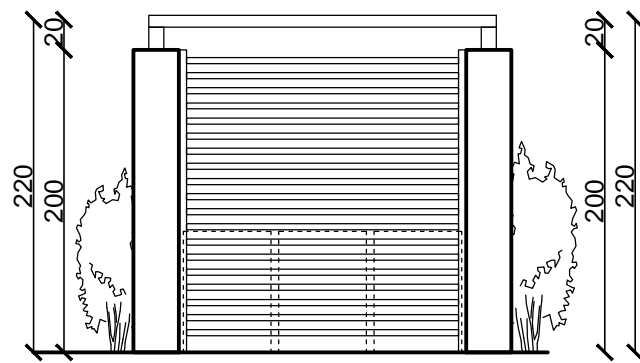

ELEWACJA PRZEDNIA

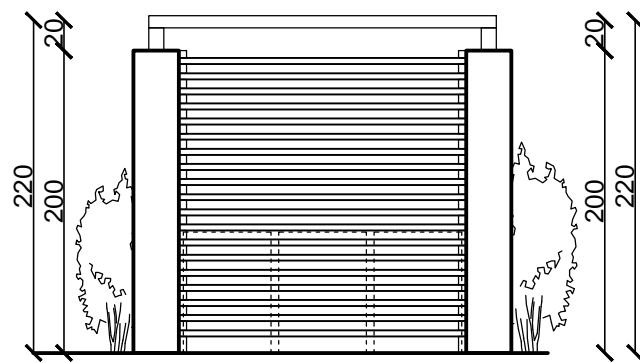

ELEWACJA TYLNA

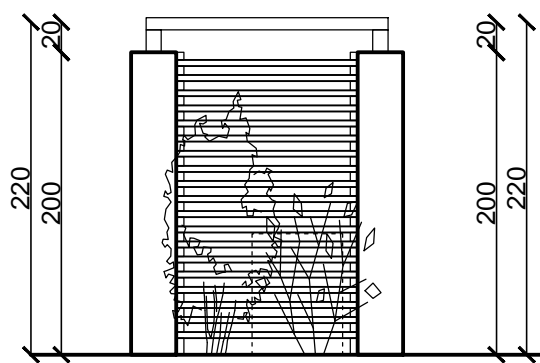

ELEWACJA BOCZNA

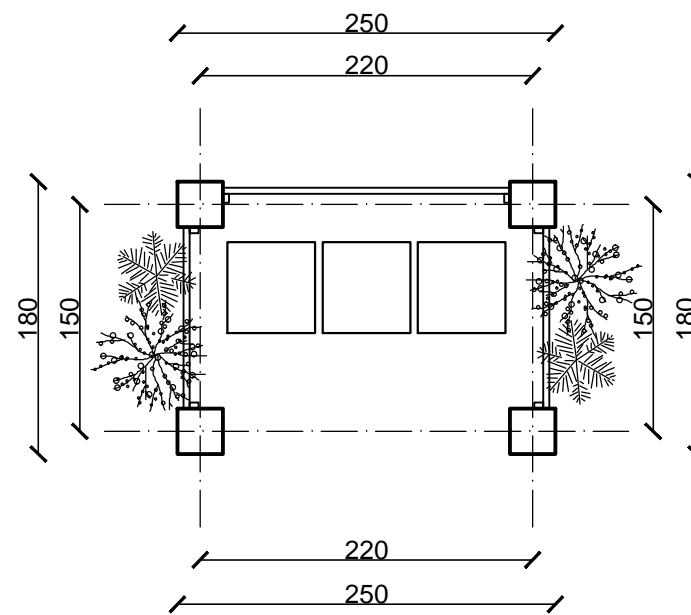

RZUT

OGÓLNA CHARAKTERYSTYKA:

- słupy żelbetowe, kolor biały
- trejaż między słupami: listwy na podkonstrukcji drewnianej z możliwością nasadzenia roślin pnących
- możliwość wstawienia pojemników do krótkotrwałego gromadzenia posegregowanych odpadów



COMPONO Sp. z o. o.
ul. Bohaterów Warszawy 21
70-372 Szczecin

Nazwa inwestycji :

Polsko-niemiecka koncepcja zagospodarowania rekreacyjno-turystycznego przystani rzecznych na Odrze

Adres inwestycji:

-

Inwestor:

Zamawiający:
Gmina Krosno Odrzańskie
Ul. Parkowa 1
66-600 Krosno Odrzańskie

Objekt:

MAŁA ARCHITEKTURA

Temat rysunku:

OBUDOWA POJEMNIKÓW NA ODPADY

Branża:

ARCHITEKTONICZNA

Stadium:

KONCEPCJA

skala:

1:50

data:

maj 2015

nr rys.:

2_07

PRAWA AUTORSKIE ZASTRZEŻONE / COPY RIGHTS RESERVED
projekt ten chroniony jest prawem zgodnie z Ustawą o Prawie Autorskim
wszelkie kopiowanie, powielanie, odstępowanie i dokonywanie zmian
bez zgody autora jest niedozwolone i podlega karze

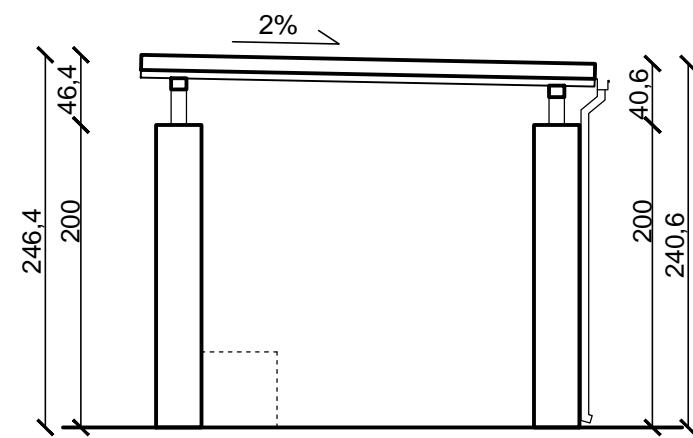

ELEWACJA PRZEDNIA

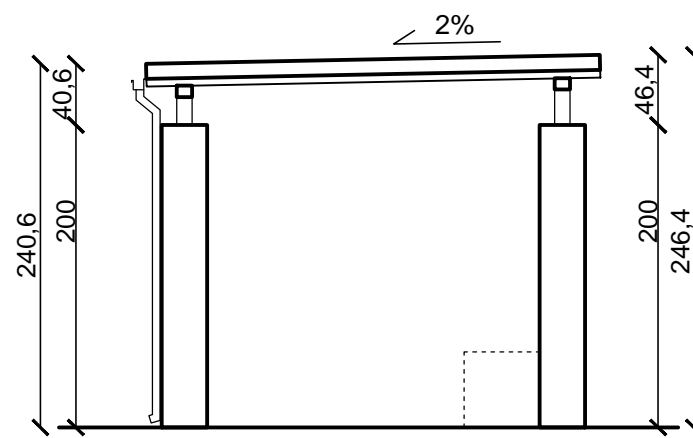

ELEWACJA TYLNA

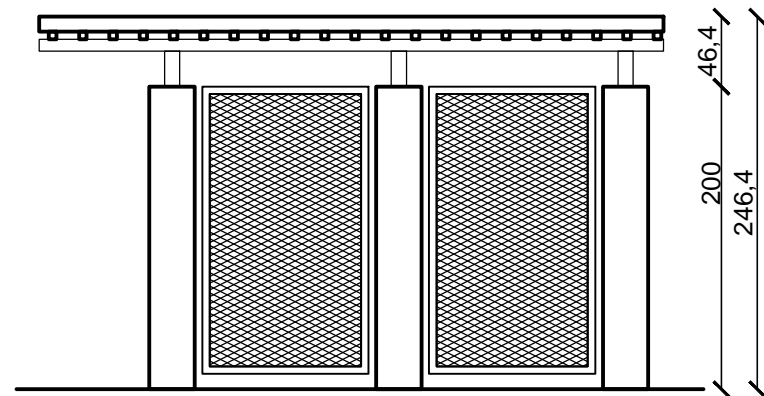
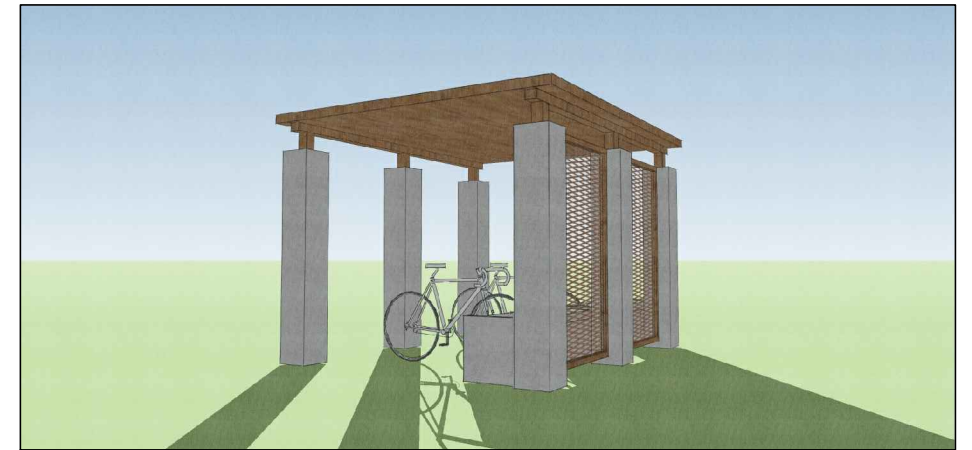
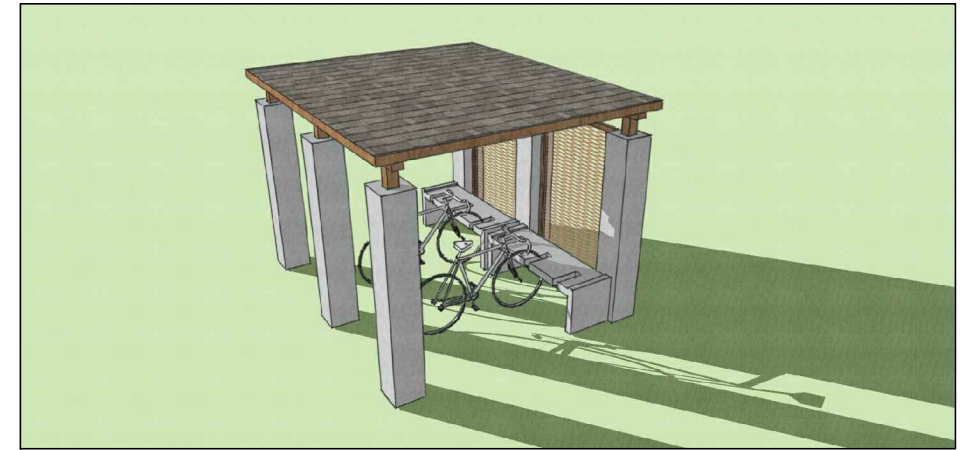

ELEWACJA BOCZNA

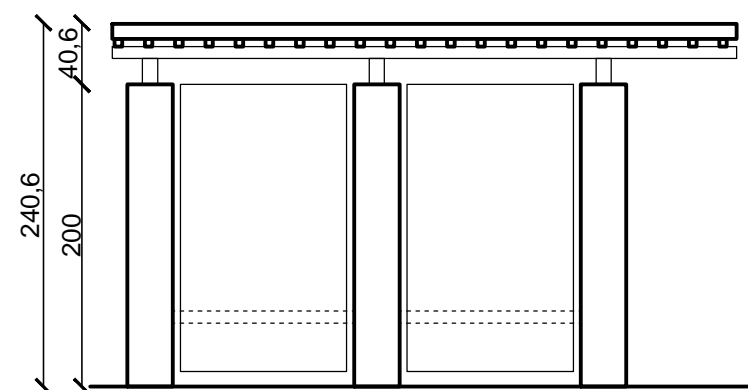

ELEWACJA BOCZNA

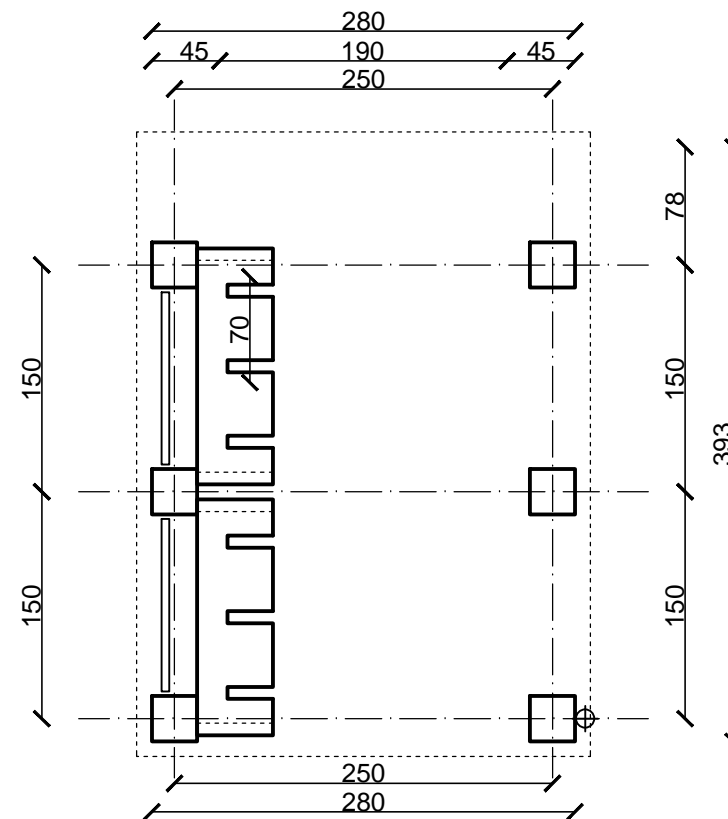

RZUT

OGÓLNA CHARAKTERYSTYKA:

- słupy żelbetowe, kolor biały
- zadaszenie w konstrukcji drewnianej
- panele między słupami: ramy drewniane, wypełnione plecioną faszyną
- odprowadzenie wody z dachu rynną ze stali nierdzewnej
- stojaki rowerowe wg osobnego rysunku



COMPONO Sp. z o. o.
ul. Bohaterów Warszawy 21
70-372 Szczecin

Nazwa inwestycji :

Polsko-niemiecka koncepcja zagospodarowania rekreacyjno-turystycznego przystani rzecznych na Odrze

Adres inwestycji:

Inwestor:

Zamawiający:
Gmina Krosno Odrzańskie
Ul. Parkowa 1
66-600 Krosno Odrzańskie

Objekt:

MAŁA ARCHITEKTURA

Temat rysunku:

WIATA NA ROWERY

Branża:

ARCHITEKTONICZNA

Stadium:

KONCEPCJA

skala:

1:50

data:

maj 2015

nr rys.:

2_08

PRAWA AUTORSKIE ZASTRZEŻONE / COPY RIGHTS RESERVED
projekt ten chroniony jest prawem zgodnie z Ustawą o Prawie Autorskim
wszelkie kopiowanie, powielanie, odstępowanie i dokonywanie zmian
bez zgody autora jest niedozwolone i podlega karze

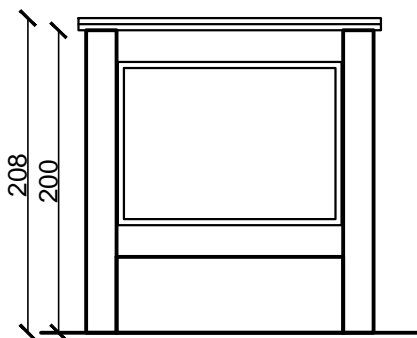
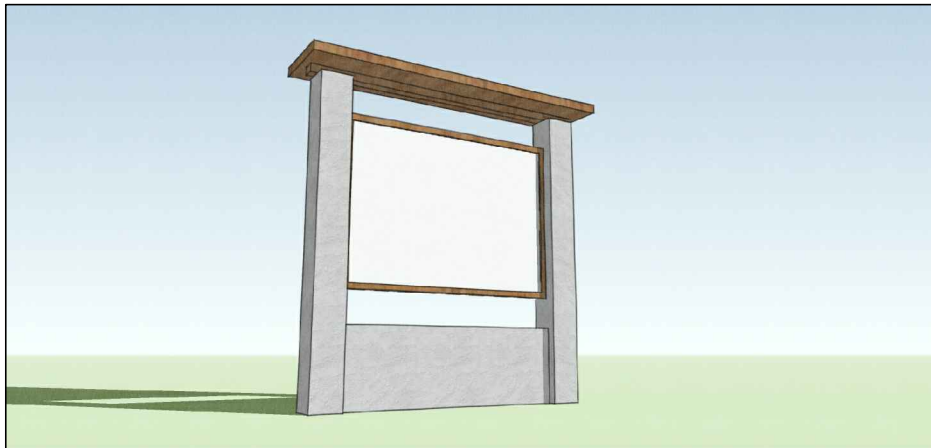
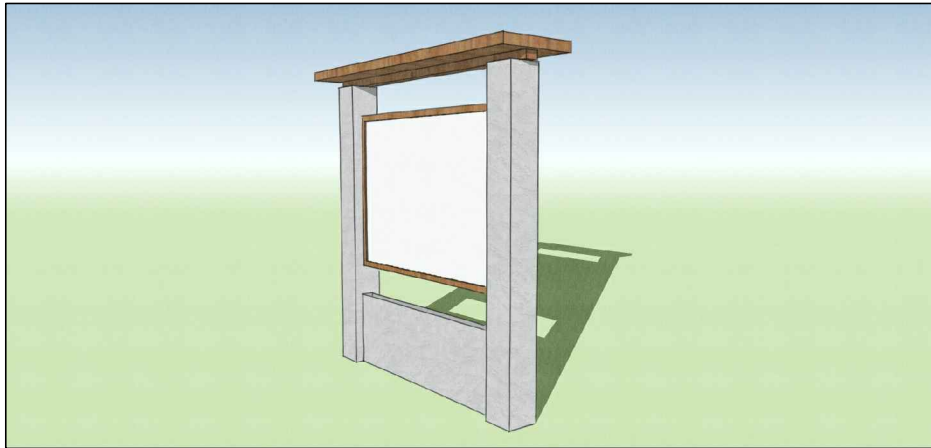

ELEWACJA PRZEDNIA

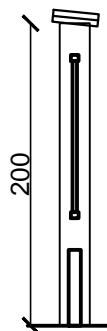

ELEWACJA BOCZNA

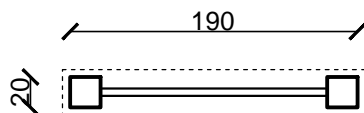

RZUT

OGÓLNA CHARAKTERYSTYKA:

- słupy betonowe, kolor biały
- tablica wolnostojąca lokalizowana od strony dojazdu do przystani



COMPONO Sp. z o. o.
ul. Bohaterów Warszawy 21
70-372 Szczecin

Nazwa inwestycji :

Polsko-niemiecka koncepcja zagospodarowania rekreacyjno-turystycznego przystani rzecznych na Odrze

Adres inwestycji:

-

Inwestor:

Zamawiający:
Gmina Krosno Odrzańskie
Ul. Parkowa 1
66-600 Krosno Odrzańskie

Obiekt:

MAŁA ARCHITEKTURA

Temat rysunku:

TABLICA INFORMACYJNA

Branża:

ARCHITEKTONICZNA

Stadium:

KONCEPCJA

skala:

1:50

data:

maj 2015

nr rys.:

2_09

PRAWA AUTORSKIE ZASTRZEŻONE / COPY RIGHTS RESERVED
projekt ten chroniony jest prawem zgodnie z Ustawą o Prawie Autorskim
wszelkie kopiowanie, powielanie, odstępowanie i dokonywanie zmian
bez zgody autora jest niedozwolone i podlega karze

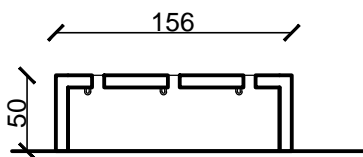
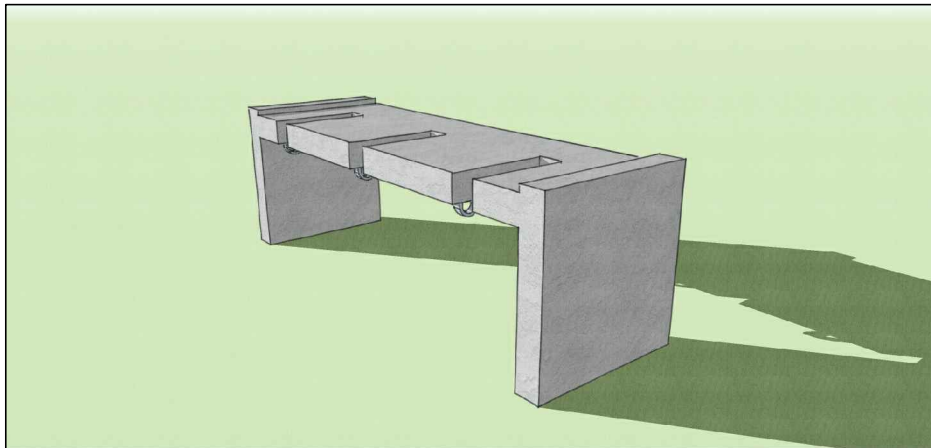
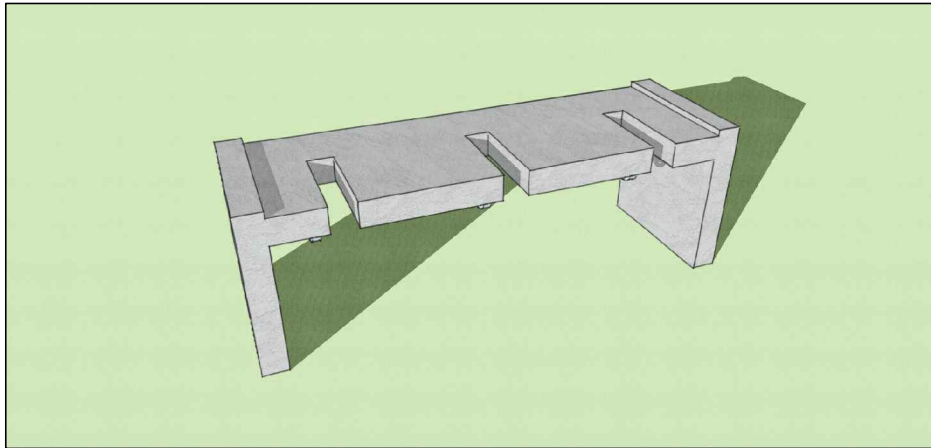

**ELEWACJA
PRZEDNIA**

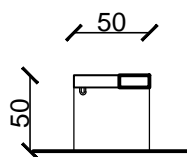

PRZEKRÓJ

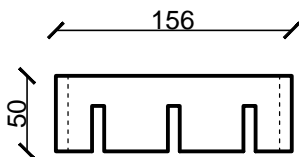

RZUT

OGÓLNA CHARAKTERYSTYKA:

- stojak na rowery z betonu architektonicznego
- metalowe zaczepy umożliwiające zabezpieczenie roweru



COMPONO Sp. z o. o.
ul. Bohaterów Warszawy 21
70-372 Szczecin

Nazwa inwestycji :

*Polsko-niemiecka koncepcja
zagospodarowania rekreacyjno-turystycznego
przystani rzecznych na Odrze*

Adres inwestycji:

-

Inwestor:

Zamawiający:
Gmina Krosno Odrzańskie
Ul. Parkowa 1
66-600 Krosno Odrzańskie

Obiekt:

MAŁA ARCHITEKTURA

Temat rysunku:

STOJAK NA ROWERY

Branża:

ARCHITEKTONICZNA

Stadium:

KONCEPCJA

skala:

1:50

data:

maj 2015

nr rys.:

2_10

PRAWA AUTORSKIE ZASTRZEŻONE / COPY RIGHTS RESERVED
projekt ten chroniony jest prawem zgodnie z Ustawą o Prawie Autorskim
wszelkie kopiowanie, powielanie, odstępowanie i dokonywanie zmian
bez zgody autora jest niedozwolone i podlega karze

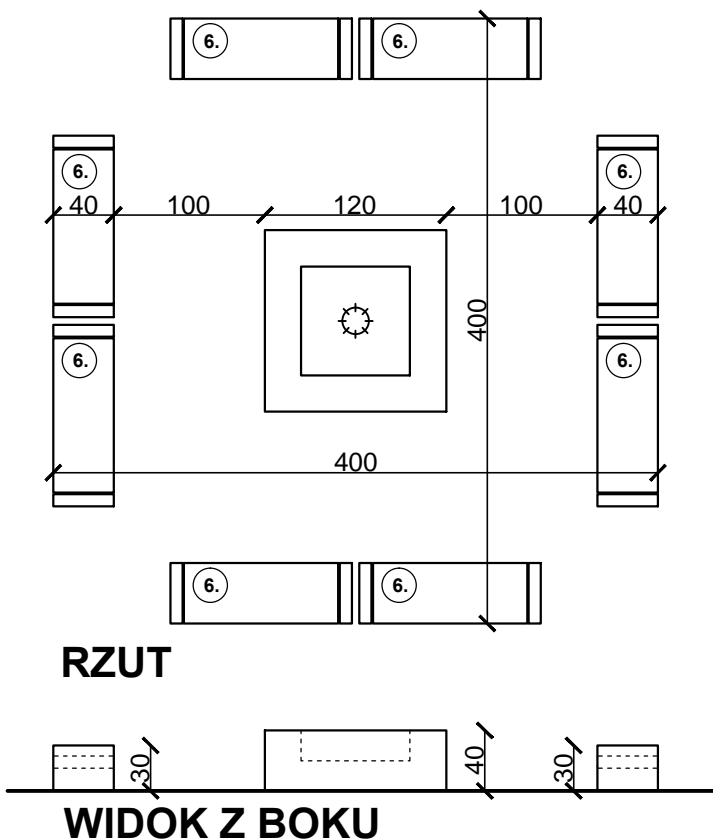
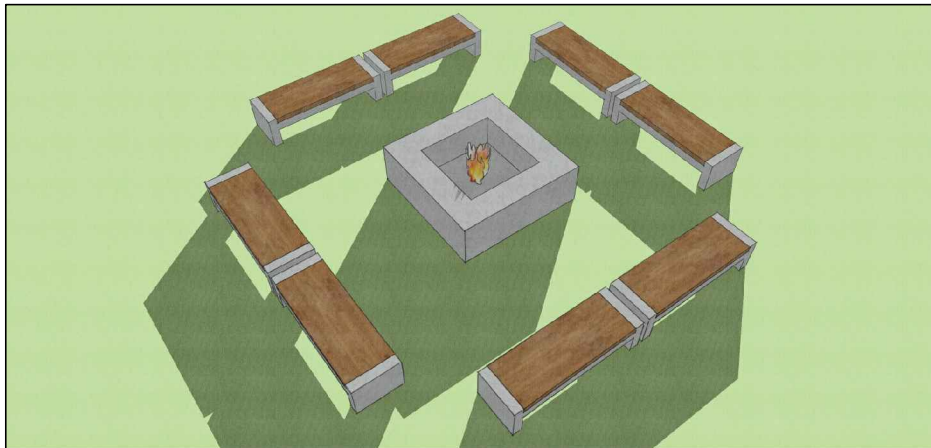
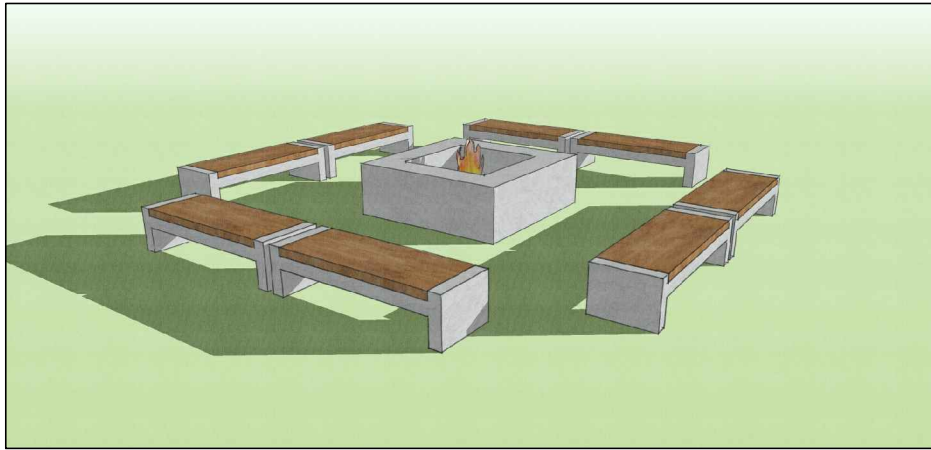

OGÓLNA CHARAKTERYSTYKA:

- miejsce na palenisko z betonu arch.
- numeracja i szczegóły dotyczące mebli w tabelce "Spis wyposażenia", rys. 2_17



COMPONO Sp. z o. o.
ul. Bohaterów Warszawy 21
70-372 Szczecin

Nazwa inwestycji :

*Polsko-niemiecka koncepcja
zagospodarowania rekreacyjno-turystycznego
przystani rzecznych na Odrze*

Adres inwestycji:

-

Inwestor:

Zamawiający:
Gmina Krosno Odrzańskie
Ul. Parkowa 1
66-600 Krosno Odrzańskie

Obiekt:

MAŁA ARCHITEKTURA

Temat rysunku:

MIEJSCE NA OGNISKO

Branża:

ARCHITEKTONICZNA

Stadium:

KONCEPCJA

skala:

1:50

data:

maj 2015

nr rys.:

2_11

PRAWA AUTORSKIE ZASTRZEŻONE / COPY RIGHTS RESERVED
projekt ten chroniony jest prawem zgodnie z Ustawą o Prawie Autorskim
wszelkie kopiowanie, powielanie, odstępowanie i dokonywanie zmian
bez zgody autora jest niedozwolone i podlega karze

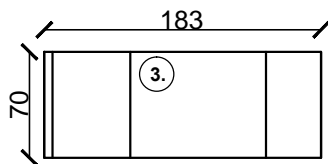
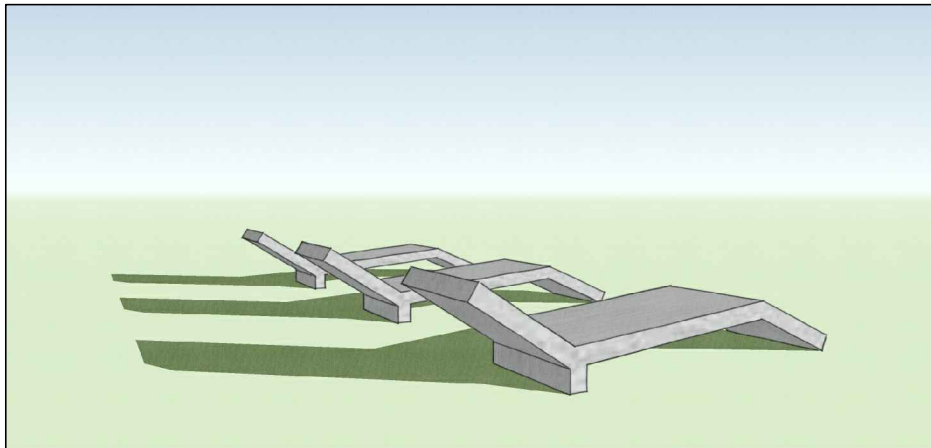
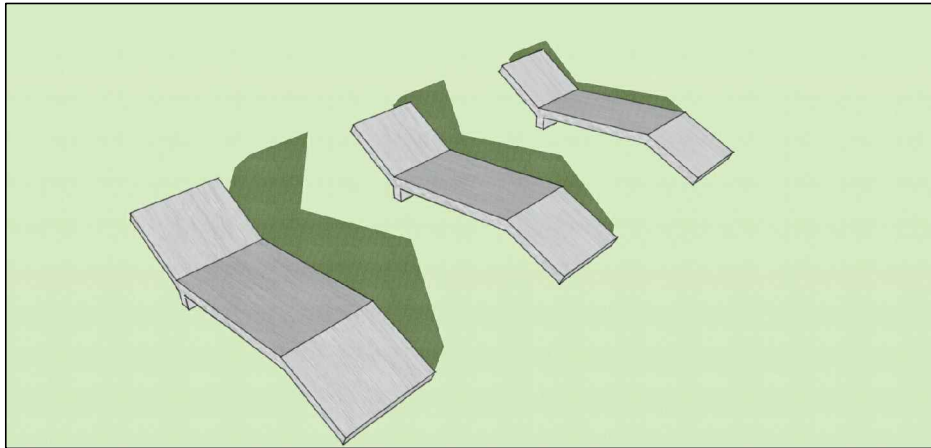

WIDOK Z GÓRY

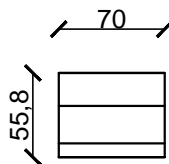

WIDOK Z PRZODU

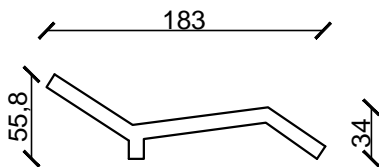

WIDOK Z BOKU

OGÓLNA CHARAKTERYSTYKA:

- leżaki z betonu arch.
- sytuowane bezpośrednio nad akwenami
- numeracja i szczegóły dotyczące mebli w tabelce "Spis wyposażenia", rys. 2_17



COMPONO Sp. z o. o.
ul. Bohaterów Warszawy 21
70-372 Szczecin

Nazwa inwestycji :

Polsko-niemiecka koncepcja zagospodarowania rekreacyjno-turystycznego przystani rzecznych na Odrze

Adres inwestycji:

-

Inwestor:

Zamawiający:
Gmina Krosno Odrzańskie
Ul. Parkowa 1
66-600 Krosno Odrzańskie

Obiekt:

MAŁA ARCHITEKTURA

Temat rysunku:

LEŻAK

Branża:

ARCHITEKTONICZNA

Stadium:

KONCEPCJA

skala:

1:50

data:

maj 2015

nr rys.:

2_12

PRAWA AUTORSKIE ZASTRZEŻONE / COPY RIGHTS RESERVED
projekt ten chroniony jest prawem zgodnie z Ustawą o Prawie Autorskim
wszelkie kopiowanie, powielanie, odstępowanie i dokonywanie zmian
bez zgody autora jest niedozwolone i podlega karze

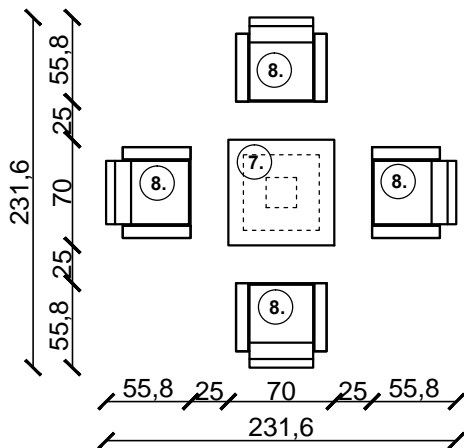
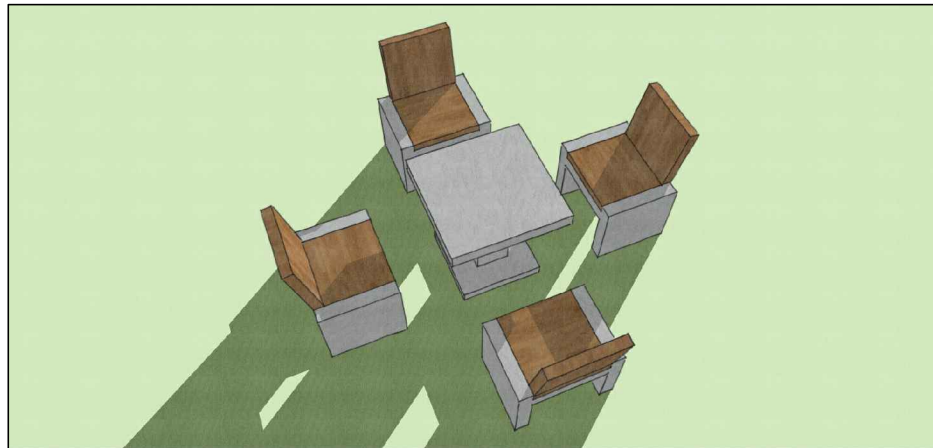
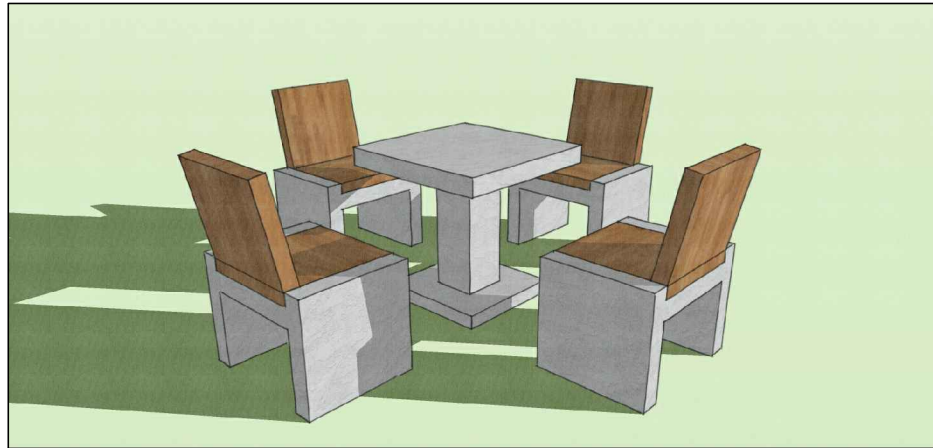

WIDOK Z GÓRY

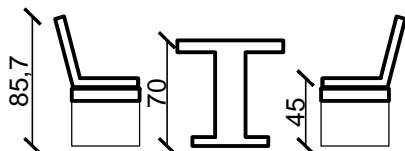

PRZEKRÓJ

OGÓLNA CHARAKTERYSTYKA:

- numeracja i szczegóły dotyczące mebli w tabelce "Spis wyposażenia", rys. 2_17



COMPONO Sp. z o. o.
ul. Bohaterów Warszawy 21
70-372 Szczecin

Nazwa inwestycji :

Polsko-niemiecka koncepcja zagospodarowania rekreacyjno-turystycznego przystani rzecznych na Odrze

Adres inwestycji:

-

Inwestor:

Zamawiający:
Gmina Krosno Odrzańskie
Ul. Parkowa 1
66-600 Krosno Odrzańskie

Obiekt:

MAŁA ARCHITEKTURA

Temat rysunku:

STÓŁ Z SIEDZISKAMI

Branża:

ARCHITEKTONICZNA

Stadium:

KONCEPCJA

skala:

1:50

data:

maj 2015

nr rys.:

2_13

PRAWA AUTORSKIE ZASTRZEŻONE / COPY RIGHTS RESERVED
projekt ten chroniony jest prawem zgodnie z Ustawą o Prawie Autorskim
wszelkie kopiowanie, powielanie, odstępowanie i dokonywanie zmian
bez zgody autora jest niedozwolone i podlega karze

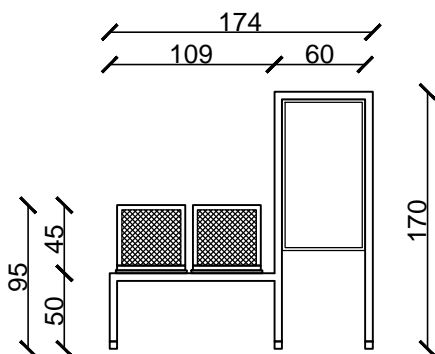
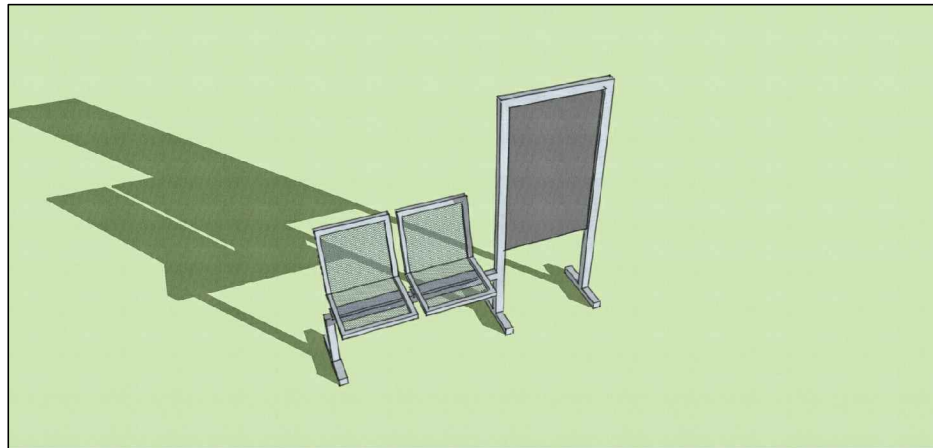
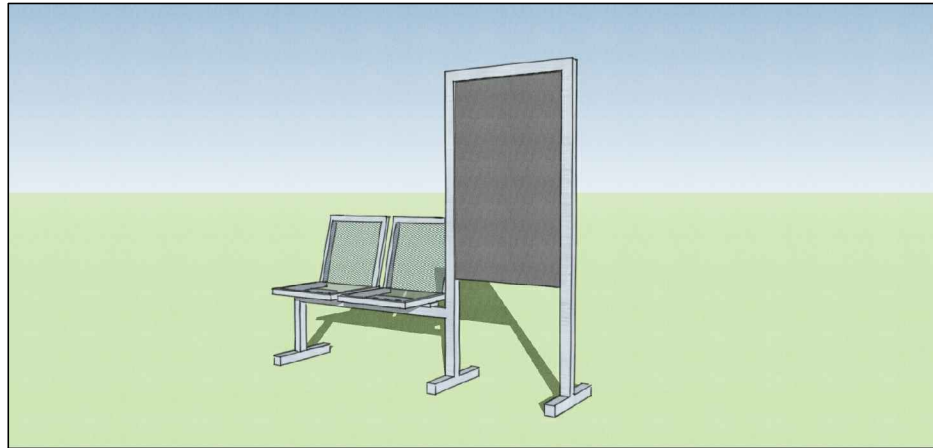

WIDOK Z PRZODU

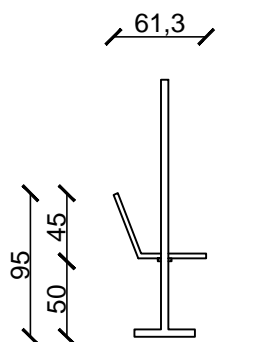

WIDOK Z BOKU

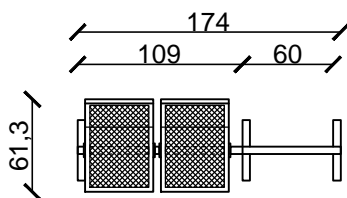

WIDOK Z GÓRY

OGÓLNA CHARAKTERYSTYKA:

- kratka oraz rama siedziska ze stali nierdzewnej
- konstrukcja spodnia z kształtownika prostokątnego
- siedzisko z tablicą zamontowane trwale do pomostu



COMPONO Sp. z o. o.
ul. Bohaterów Warszawy 21
70-372 Szczecin

Nazwa inwestycji :

Polsko-niemiecka koncepcja zagospodarowania rekreacyjno-turystycznego przystani rzecznych na Odrze

Adres inwestycji:

-

Inwestor:

Zamawiający:
Gmina Krosno Odrzańskie
Ul. Parkowa 1
66-600 Krosno Odrzańskie

Obiekt:

MAŁA ARCHITEKTURA

Temat rysunku:

TABLICA NA POMOŚCIE

Branża:

ARCHITEKTONICZNA

Stadium:

KONCEPCJA

skala:

1:50

data:

maj 2015

nr rys.:

2_14

PRAWA AUTORSKIE ZASTRZEŻONE / COPY RIGHTS RESERVED
projekt ten chroniony jest prawem zgodnie z Ustawą o Prawie Autorskim
wszelkie kopiowanie, powielanie, odstępowanie i dokonywanie zmian
bez zgody autora jest niedozwolone i podlega karze

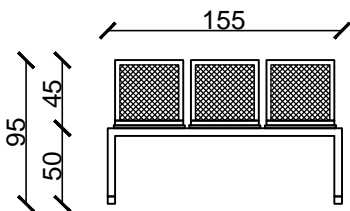
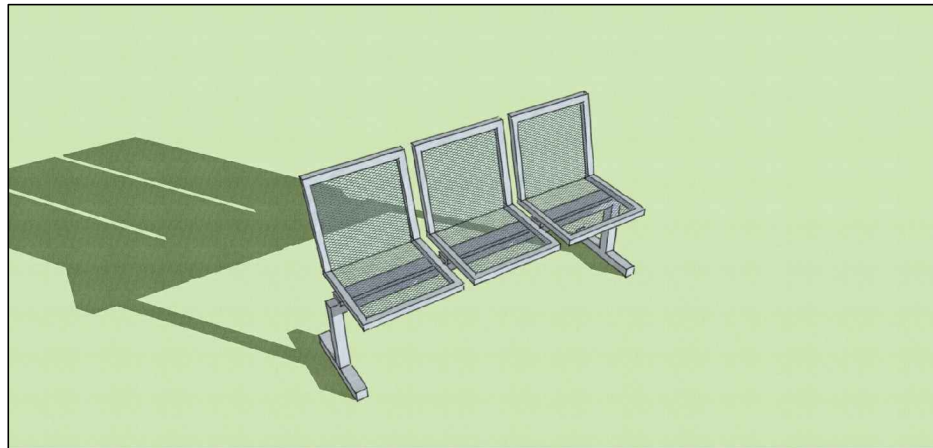
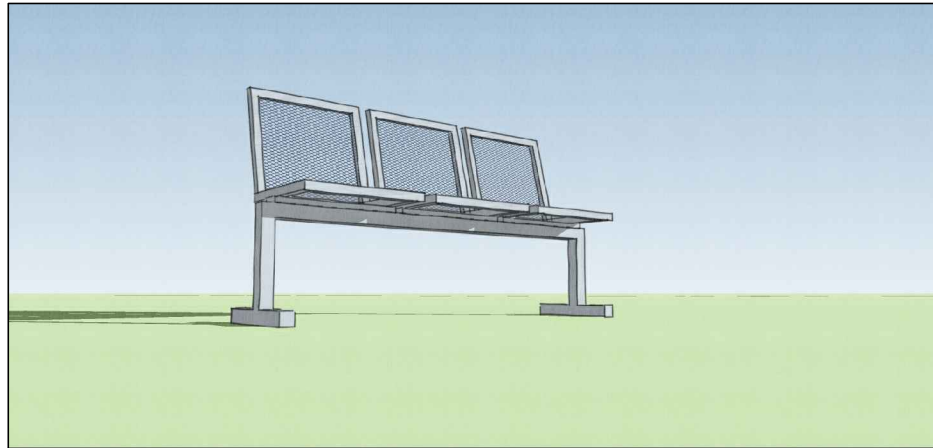

WIDOK Z PRZODU

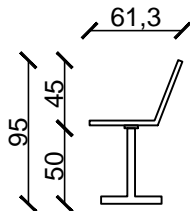

WIDOK Z BOKU

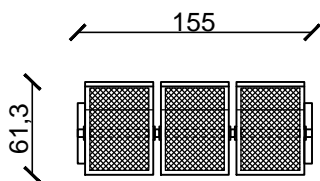

WIDOK Z GÓRY

OGÓLNA CHARAKTERYSTYKA:

- kratka oraz rama siedziska ze stali nierdzewnej
- konstrukcja spodnia z kształtownika prostokątnego
- siedzisko zamontowane trwale do pomostu



COMPONO Sp. z o. o.
ul. Bohaterów Warszawy 21
70-372 Szczecin

Nazwa inwestycji :

Polsko-niemiecka koncepcja zagospodarowania rekreacyjno-turystycznego przystani rzecznych na Odrze

Adres inwestycji:

-

Inwestor:

Zamawiający:
Gmina Krosno Odrzańskie
Ul. Parkowa 1
66-600 Krosno Odrzańskie

Obiekt:

MAŁA ARCHITEKTURA

Temat rysunku:

SIEDZISKO NA POMOŚCIE

Branża:

ARCHITEKTONICZNA

Stadium:

KONCEPCJA

skala:

1:50

data:

maj 2015

nr rys.:

2_15

PRAWA AUTORSKIE ZASTRZEŻONE / COPY RIGHTS RESERVED
projekt ten chroniony jest prawem zgodnie z Ustawą o Prawie Autorskim
wszelkie kopiowanie, powielanie, odstępowanie i dokonywanie zmian
bez zgody autora jest niedozwolone i podlega karze

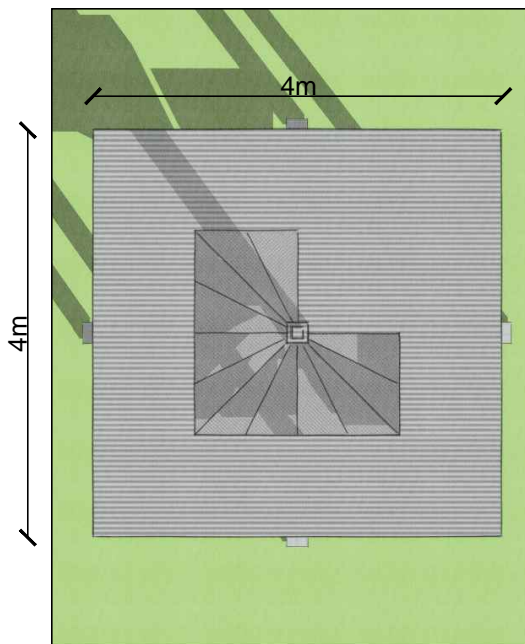

RZUT

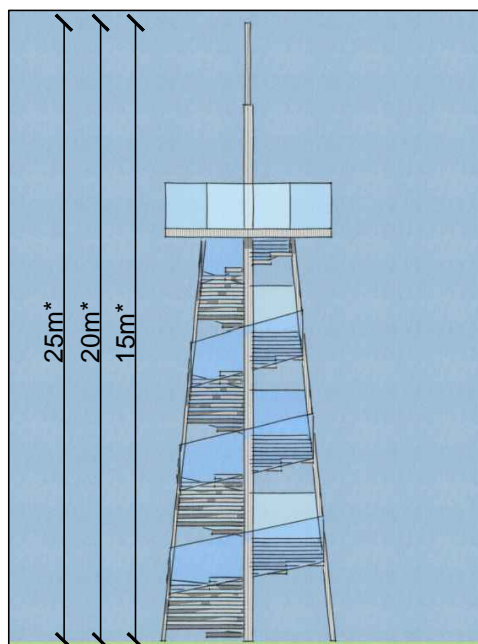

WIDOK Z BOKU

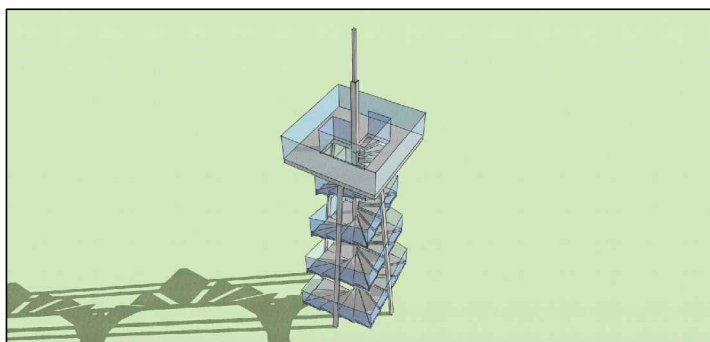

WIZUALIZACJE

***Zaprojektowanie wieży widokowej
w trzech wariantach wysokości:
15m, 20m oraz 25m**



COMPONO Sp. z o. o.
ul. Bohaterów Warszawy 21
70-372 Szczecin

Nazwa inwestycji :

*Polsko-niemiecka koncepcja
zagospodarowania rekreacyjno-turystycznego
przystani rzecznych na Odrze*

Adres inwestycji:

-

Inwestor:

Zamawiający:
Gmina Krosno Odrzańskie
Ul. Parkowa 1
66-600 Krosno Odrzańskie

Obiekt:

MAŁA ARCHITEKTURA

Temat rysunku:

WIEŻA OBSERWACYJNA

Branża:

ARCHITEKTONICZNA

Stadium:

KONCEPCJA

skala:

-

data:

maj 2015

nr rys.:

2_16

PRAWA AUTORSKIE ZASTRZEŻONE / COPY RIGHTS RESERVED
projekt ten chroniony jest prawem zgodnie z Ustawą o Prawie Autorskim
wszelkie kopiowanie, powielanie, odstępowanie i dokonywanie zmian
bez zgody autora jest niedozwolone i podlega karze

SPIS WYPOSAŻENIA:

NR	NAZWA	WIDOK Z GÓRY	WIDOK Z PRZODU	WIDOK Z BOKU	OPIS
1.	STÓŁ DUŻY				- stół: element wykonany z betonu architektonicznego, białego, gładkiego - beton zabezpieczony środkami hydrofobowymi
2.	STÓŁ ŚREDNI				- stół: element wykonany z betonu architektonicznego, białego, gładkiego - beton zabezpieczony środkami hydrofobowymi
3.	LEŻAK				- leżak: element wykonany z betonu architektonicznego, białego, gładkiego - beton zabezpieczony środkami hydrofobowymi
4.	SIEDZISKO WYSOKIE				- siedzisko: listwy z drewna iglastego lub egzotycznego grubości 4 cm, impregnowane oraz malowane 2-krotnie lakierobejcą. - podstawa: element wykonany z betonu architektonicznego, białego, gładkiego - beton zabezpieczony środkami hydrofobowymi
5.	KOSZ NA ODPADKI				- górny element: listwy z drewna iglastego lub egzotycznego grubości 4 cm, impregnowane oraz malowane 2-krotnie lakierobejcą. - podstawa: element wykonany z betonu architektonicznego, białego, gładkiego - beton zabezpieczony środkami hydrofobowymi
6.	SIEDZISKO NISKIE				- siedzisko: listwy z drewna iglastego lub egzotycznego grubości 4 cm, impregnowane oraz malowane 2-krotnie lakierobejcą. - podstawa: element wykonany z betonu architektonicznego, białego, gładkiego - beton zabezpieczony środkami hydrofobowymi
7.	STÓŁ MAŁY				- stół: element wykonany z betonu architektonicznego, białego, gładkiego - beton zabezpieczony środkami hydrofobowymi
8.	SIEDZISKO Z OPARCIEM				- siedzisko: listwy z drewna iglastego lub egzotycznego grubości 4 cm, impregnowane oraz malowane 2-krotnie lakierobejcą. - podstawa: element wykonany z betonu architektonicznego, białego, gładkiego - beton zabezpieczony środkami hydrofobowymi



COMPONO Sp. z o. o.
ul. Bohaterów Warszawy 21
70-372 Szczecin

Nazwa inwestycji:

Polsko-niemiecka koncepcja zagospodarowania rekreacyjno-turystycznego przystani rzecznych na Odrze

Adres inwestycji:

Inwestor:

Zamawiający:
Gmina Krosno Odrzańskie
Ul. Parkowa 1
66-600 Krosno Odrzańskie

Objekt:

MAŁA ARCHITEKTURA

Temat rysunku:

SPIS WYPOSAŻENIA

Branża:

ARCHITEKTONICZNA

Stadium:

KONCEPCJA

skala:

1:50

data:

maj 2015

nr rys.:

2_17

PRAWA AUTORSKIE ZASTRZEŻONE / COPY RIGHTS RESERVED
projekt ten chroniony jest prawem zgodnie z Ustawą o Prawie Autorskim
wszelkie kopiowanie, powielanie, odstępowanie i dokonywanie zmian
bez zgody autora jest niedozwolone i podlega karze